

Légende

- Observation de l'espèce
- Habitats ouverts avérés d'alimentation et de nidification (38)
- Habitats ouverts potentiels d'alimentation et de nidification (31, 35)
- ▭ Nouveau périmètre proposé
- ▭ Périmètre initial ZPS
- ◆ Col
- Village
- ▲ Sommet
- ★ Lieu-dit

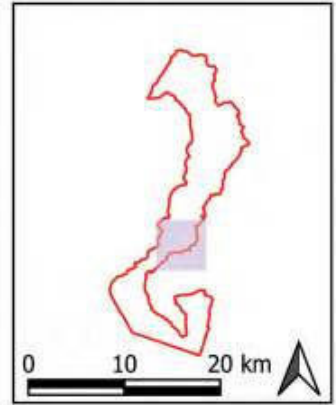

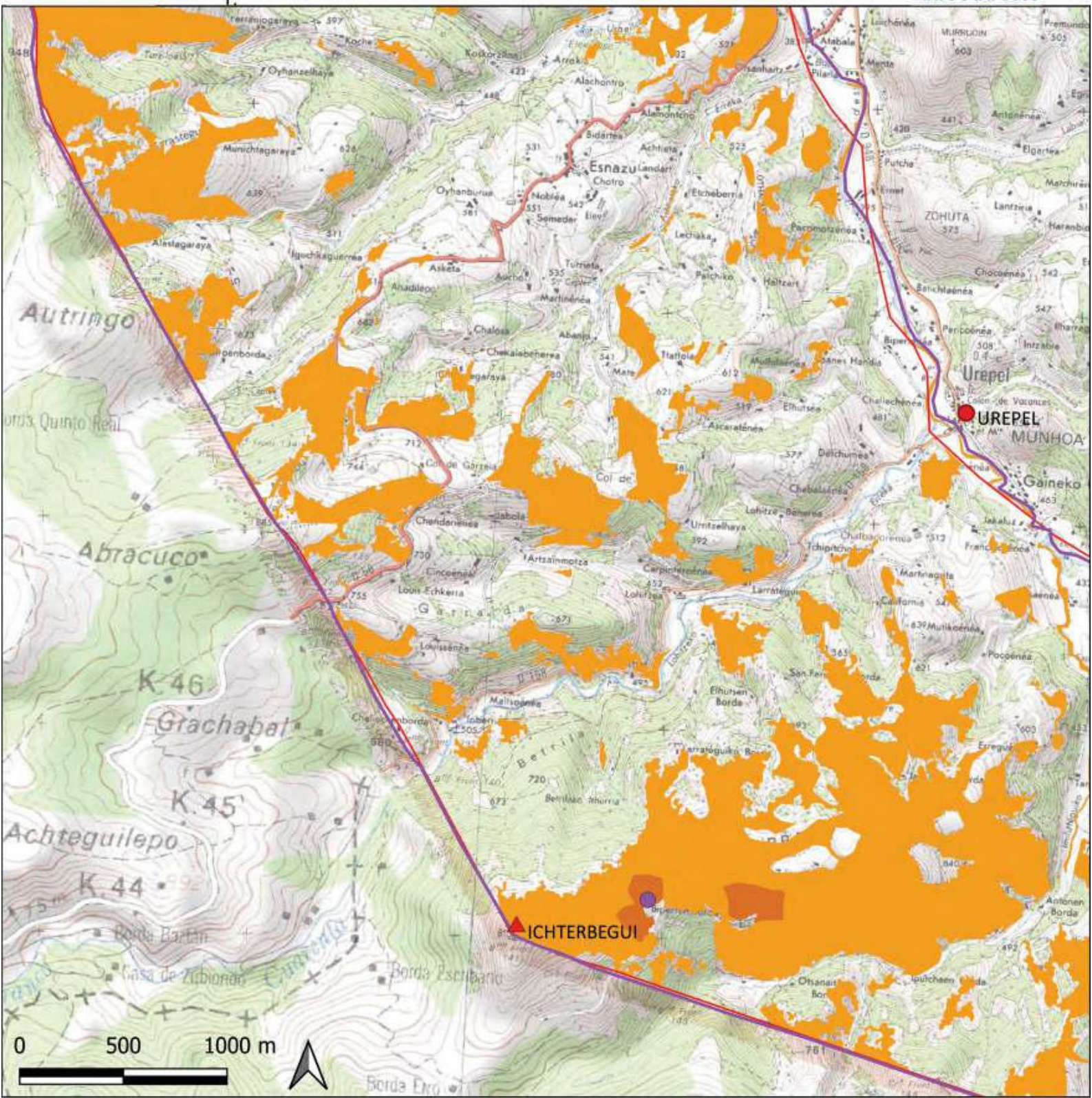





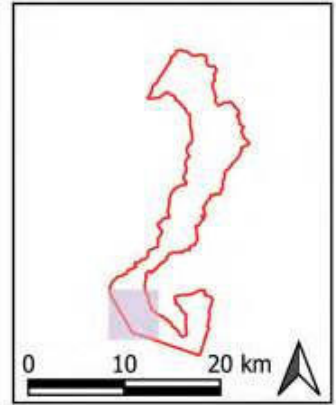

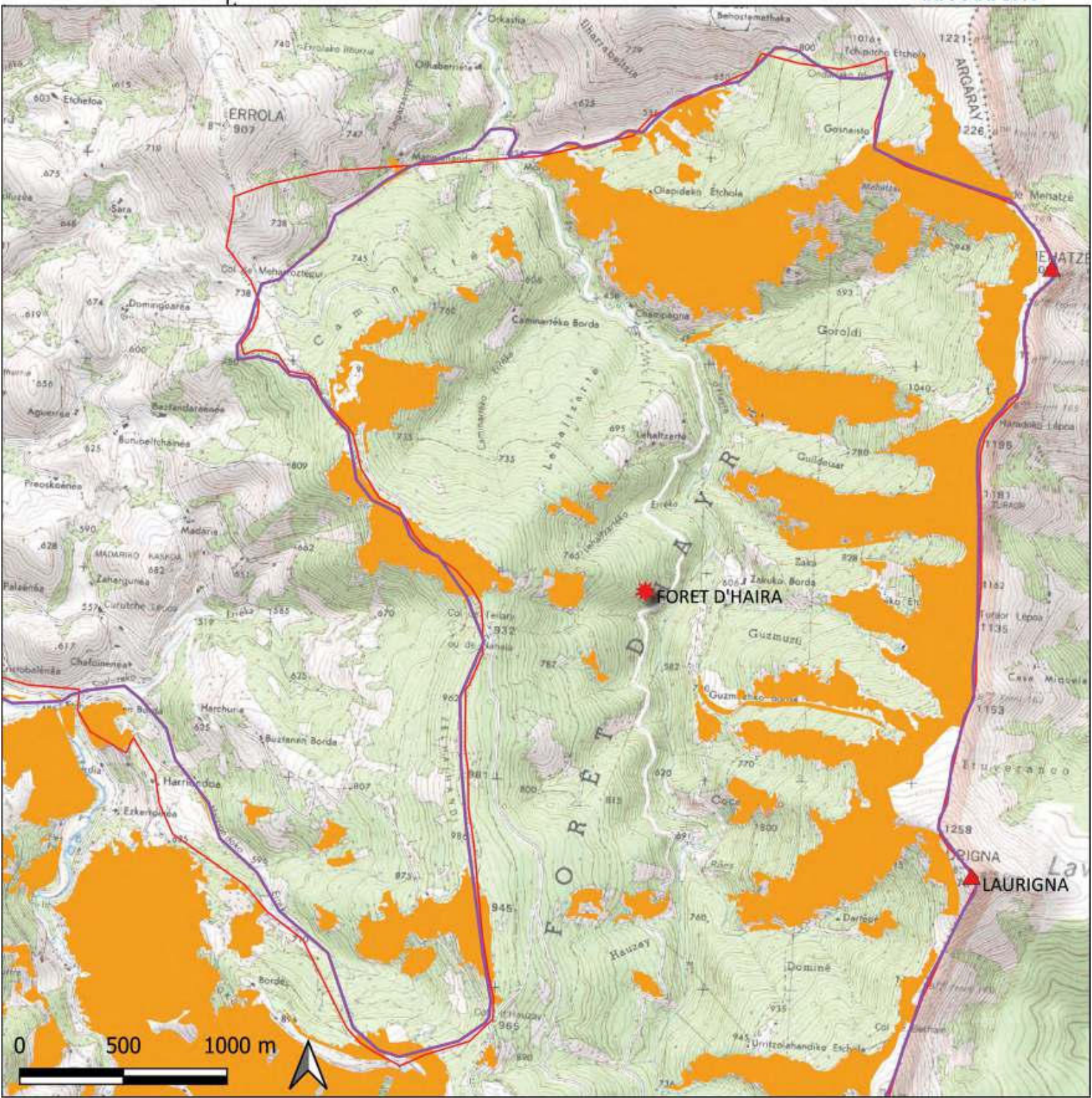



Légende

- Observation de l'espèce
- Habitats ouverts avérés d'alimentation et de nidification (38)
- Habitats ouverts potentiels d'alimentation et de nidification (31, 35)
- Nouveau périmètre proposé
- Périmètre initial ZPS
- ◆ Col
- Village
- ▲ Sommet
- ✱ Lieu-dit





Légende

-  Observation de l'espèce
-  Habitats ouverts avérés d'alimentation et de nidification (38)
-  Habitats ouverts potentiels d'alimentation et de nidification (31, 35)
-  Nouveau périmètre proposé
-  Périmètre initial ZPS
-  Col
-  Village
-  Sommet
-  Lieu-dit

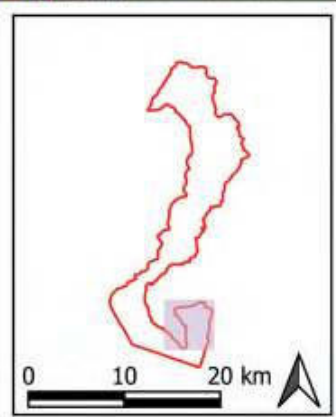

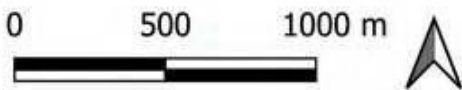
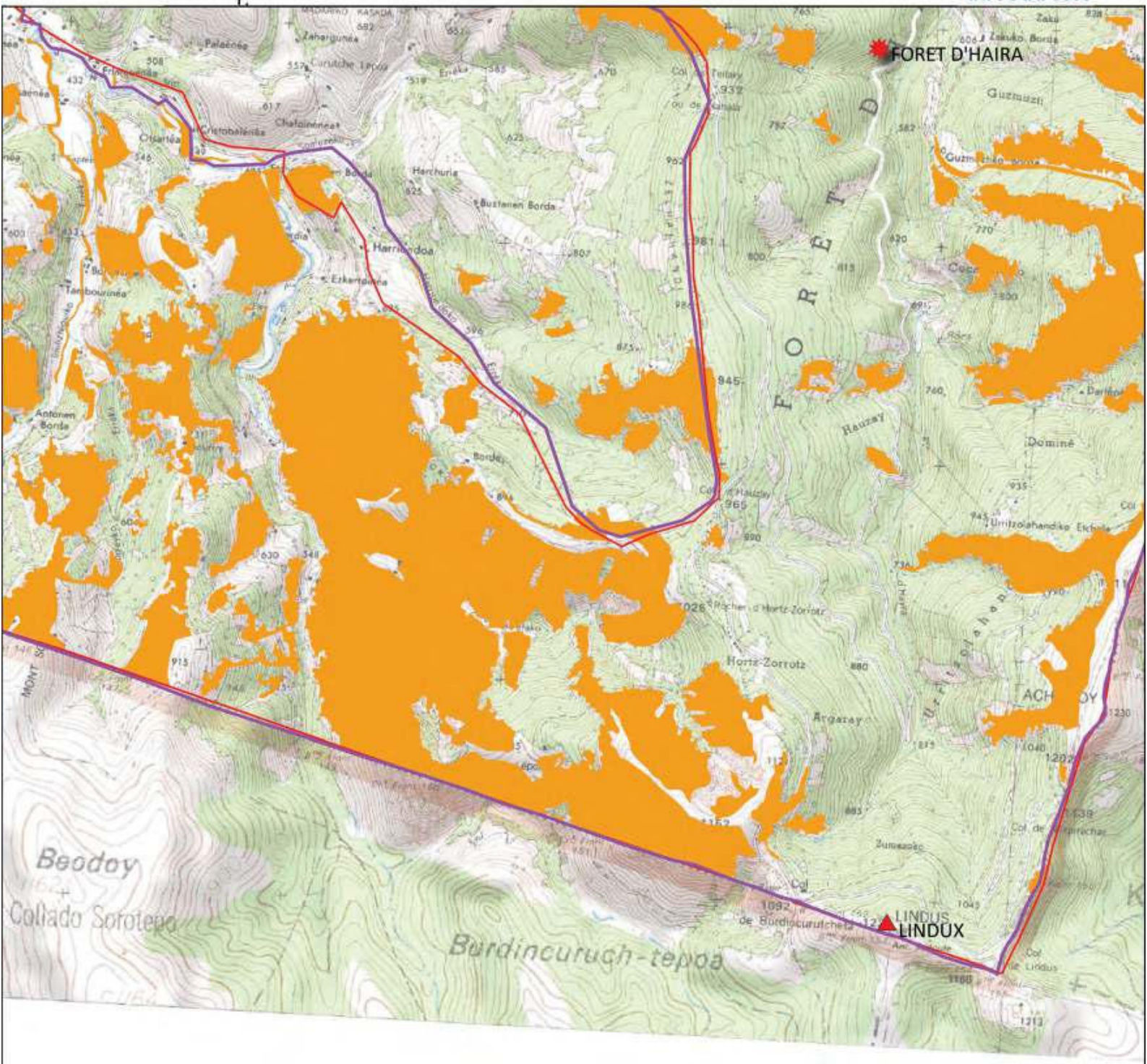

Légende

- Observation de l'espèce
- Habitats ouverts avérés d'alimentation et de nidification (38)
- Habitats ouverts potentiels d'alimentation et de nidification (31, 35)
- ▭ Nouveau périmètre proposé
- ▭ Périmètre initial ZPS
- ◆ Col
- Village
- ▲ Sommet
- ★ Lieu-dit

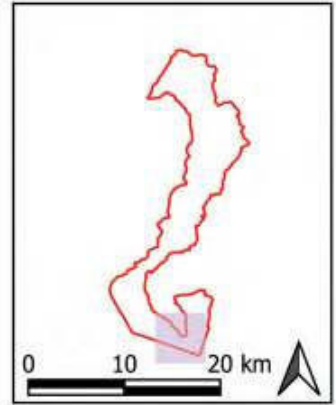

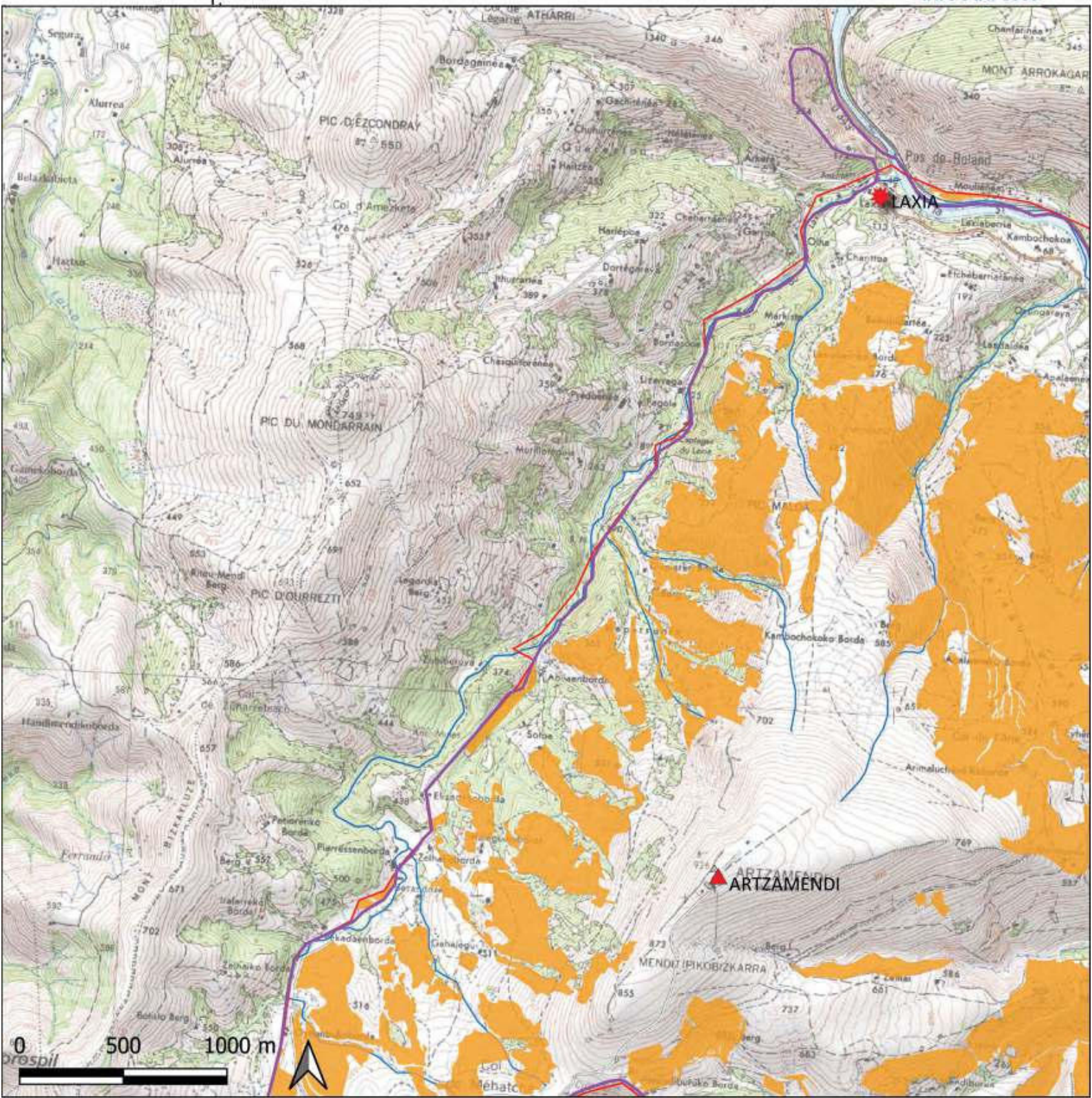

Légende

- Habitats ouverts potentiels pour l'alimentation et la nidification
- Nouveau périmètre proposé
- Périmètre ZPS initial
- Col
- Village
- Sommet
- Lieu-dit

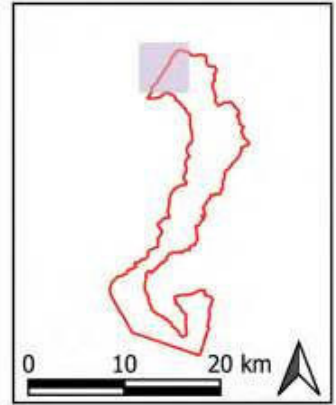

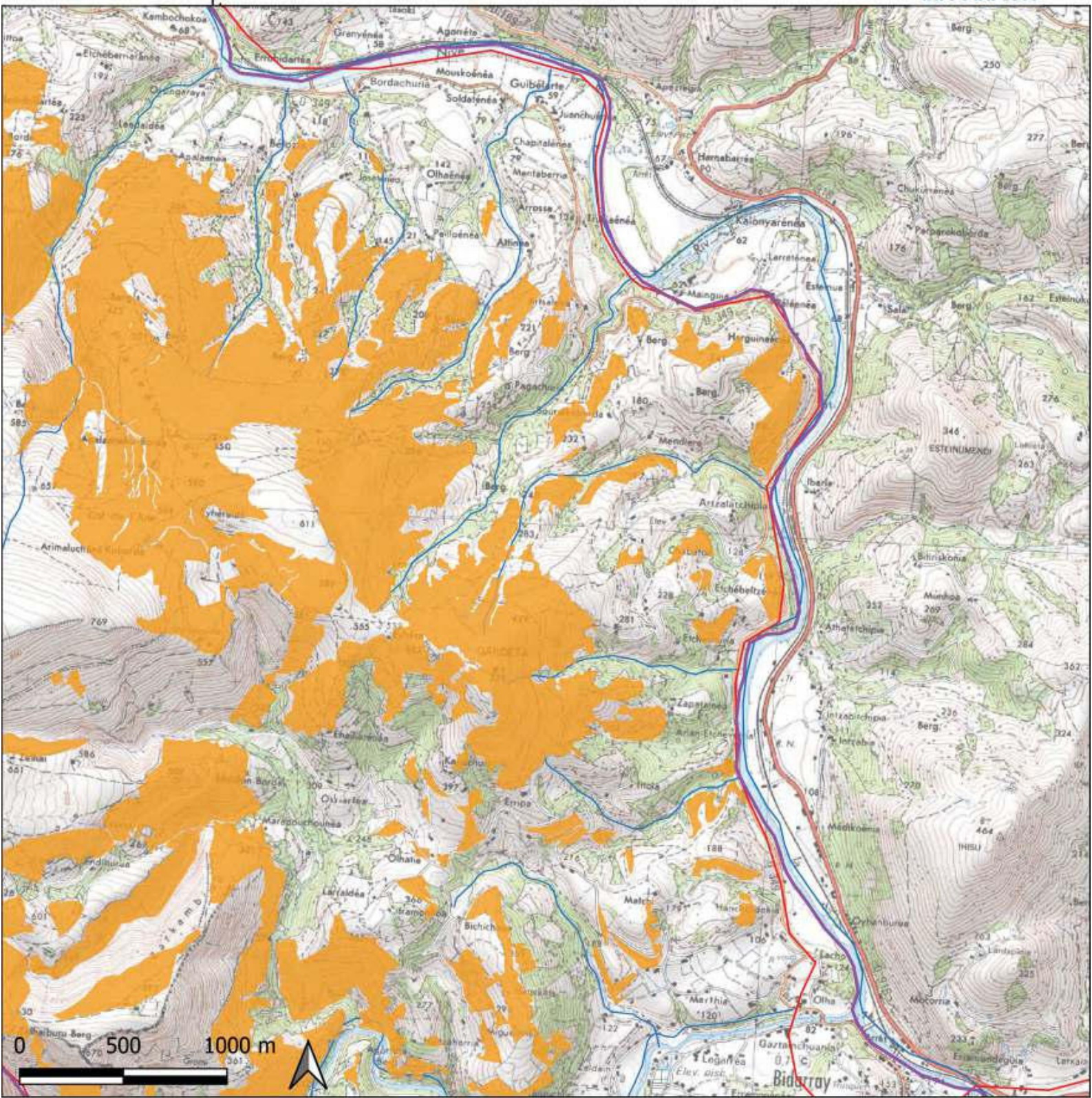

Légende

- Habitats ouverts potentiels pour l'alimentation et la nidification
- Nouveau périmètre proposé
- Périmètre ZPS initial
- Col
- Village
- Sommet
- Lieu-dit

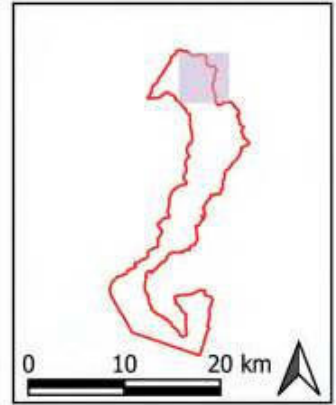

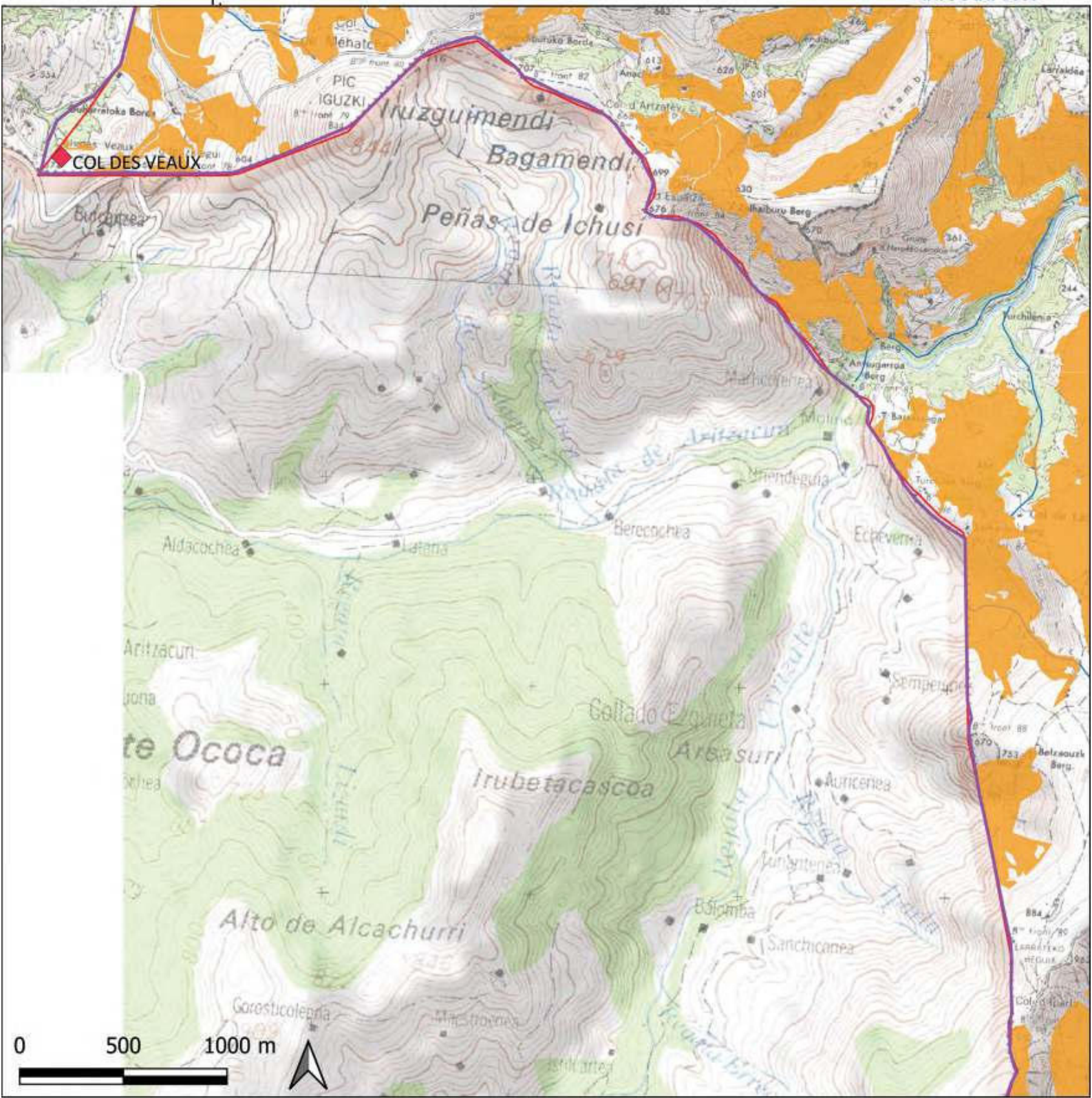

Légende

- Habitats ouverts potentiels pour l'alimentation et la nidification
- Nouveau périmètre proposé
- Périmètre ZPS initial
- Col
- Village
- Sommet
- Lieu-dit

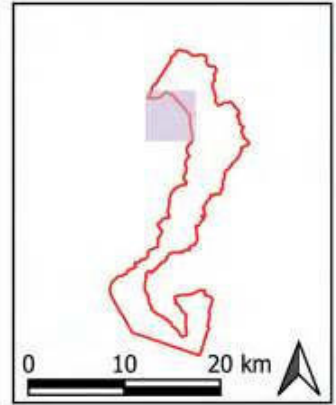

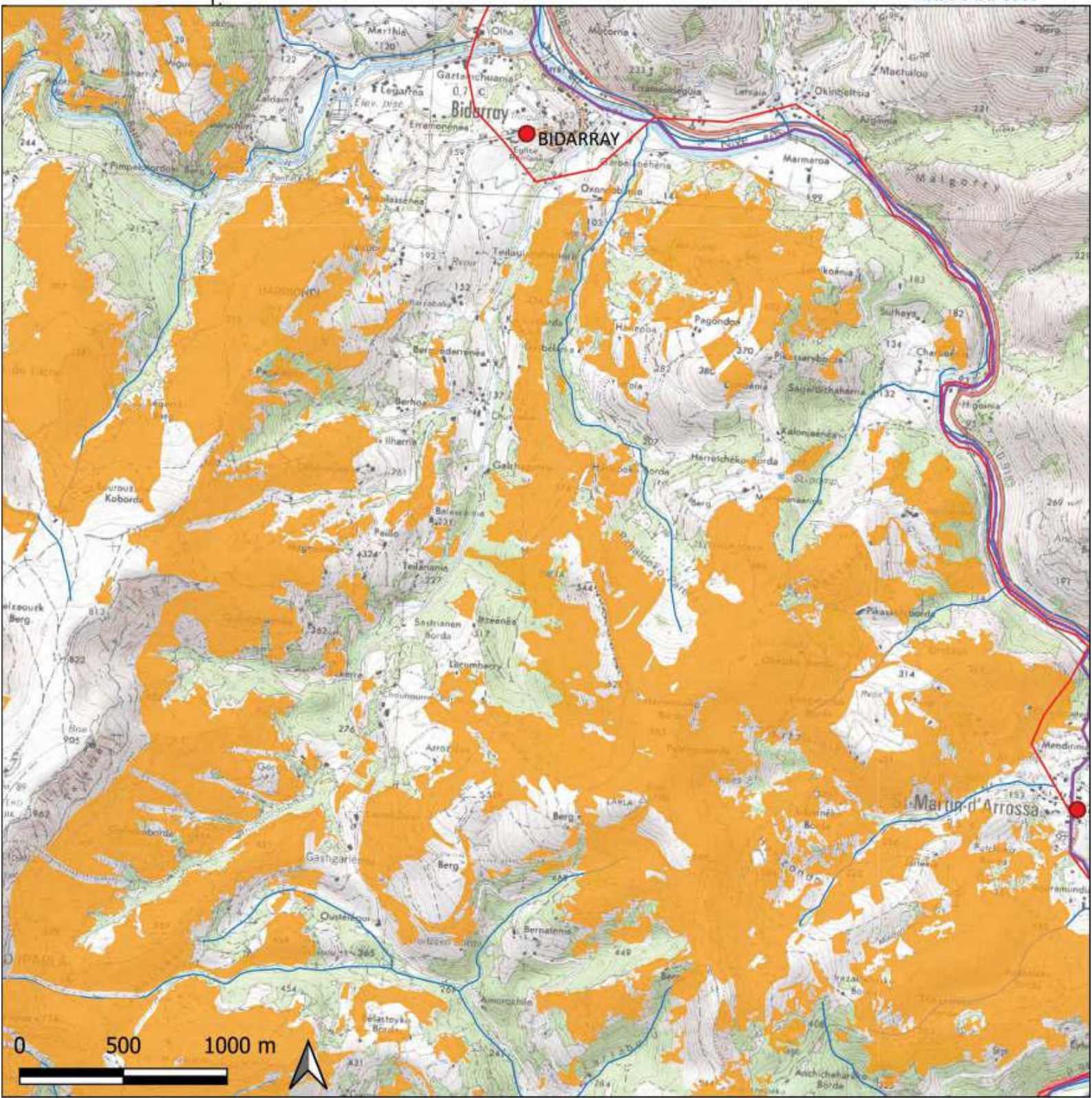

Légende

- Habitats ouverts potentiels pour l'alimentation et la nidification
- Nouveau périmètre proposé
- Périmètre ZPS initial
- Col
- Village
- Sommet
- Lieu-dit

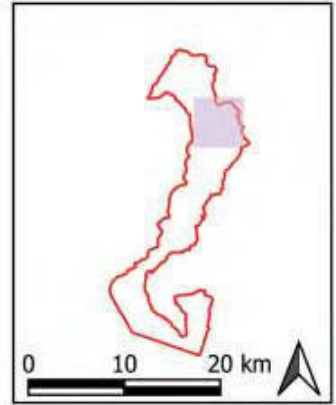

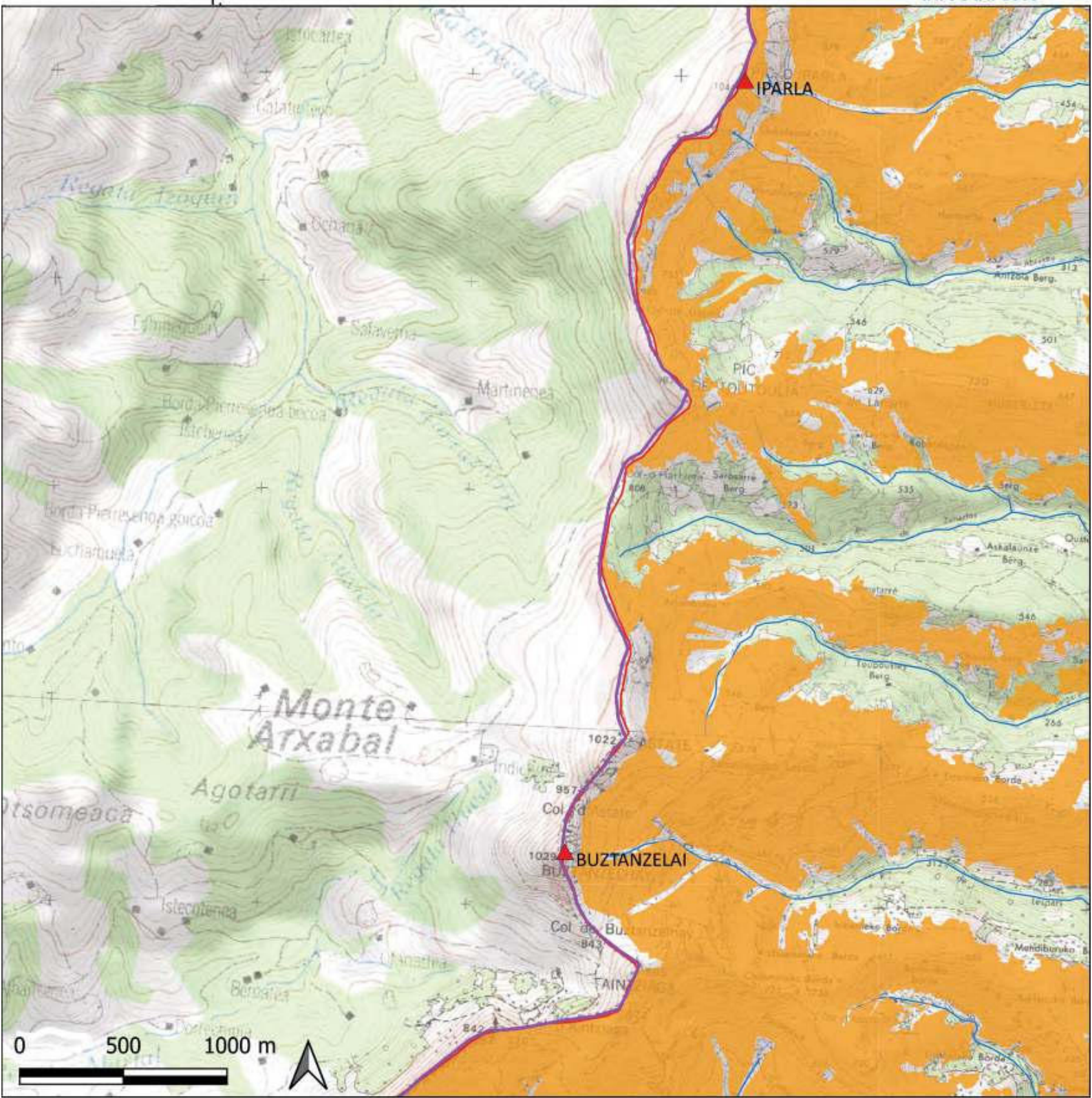

Légende

- Habitats ouverts potentiels pour l'alimentation et la nidification
- Nouveau périmètre proposé
- Périmètre ZPS initial
- Col
- Village
- Sommet
- Lieu-dit

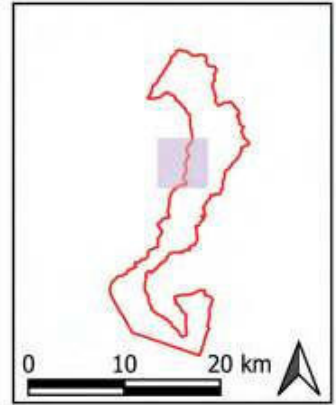

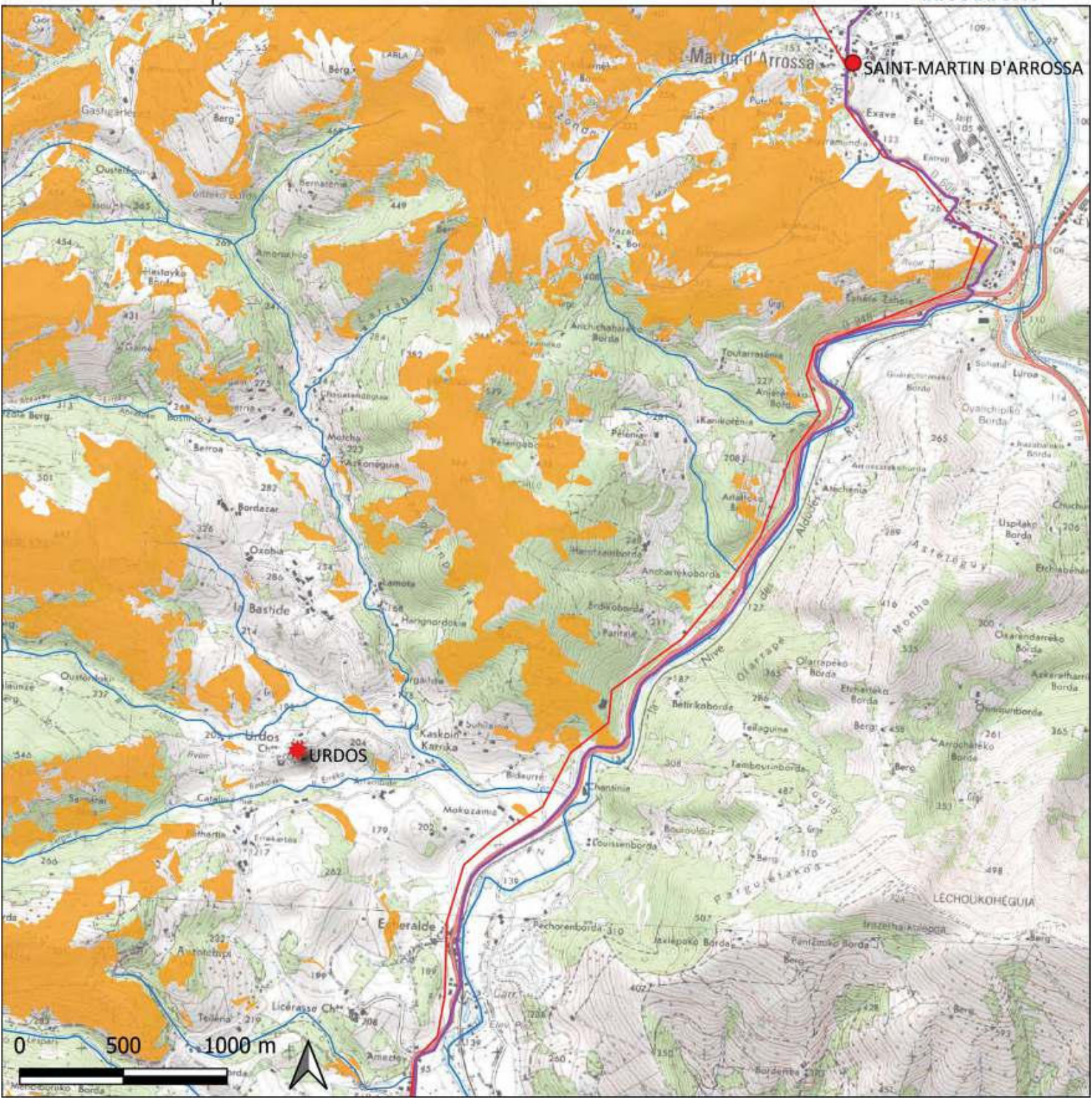

Légende

- Habitats ouverts potentiels pour l'alimentation et la nidification
- Nouveau périmètre proposé
- Périmètre ZPS initial
- Col
- Village
- Sommet
- Lieu-dit

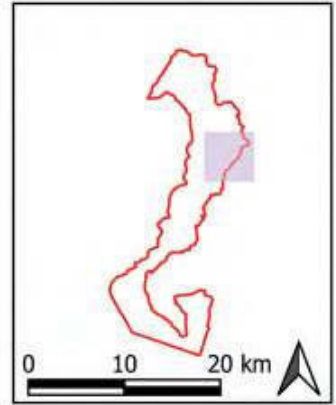

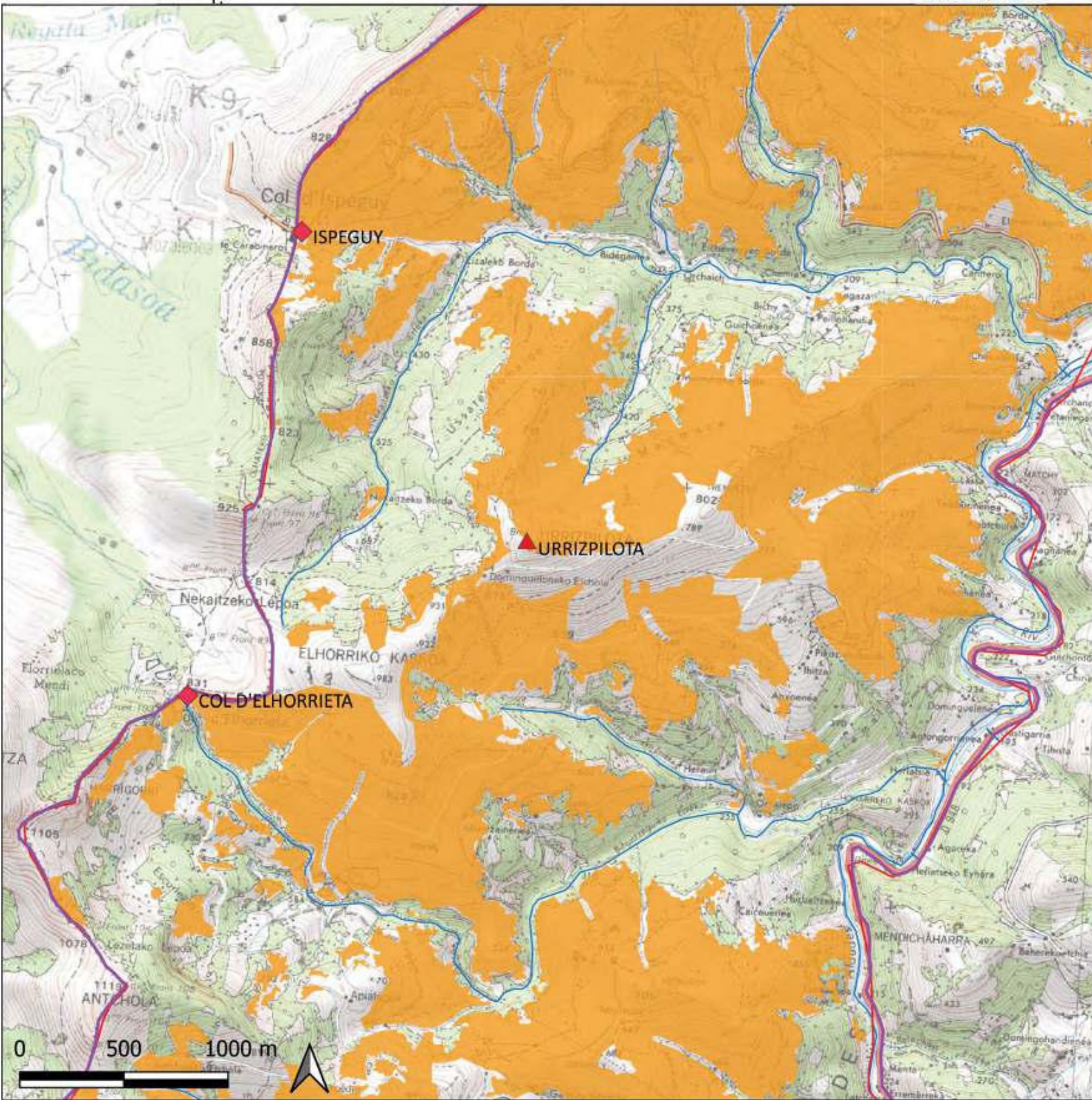

Légende

- Habitats ouverts potentiels pour l'alimentation et la nidification
- Nouveau périmètre proposé
- Périmètre ZPS initial
- Col
- Village
- Sommet
- Lieu-dit

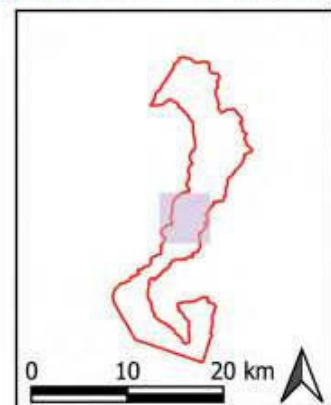

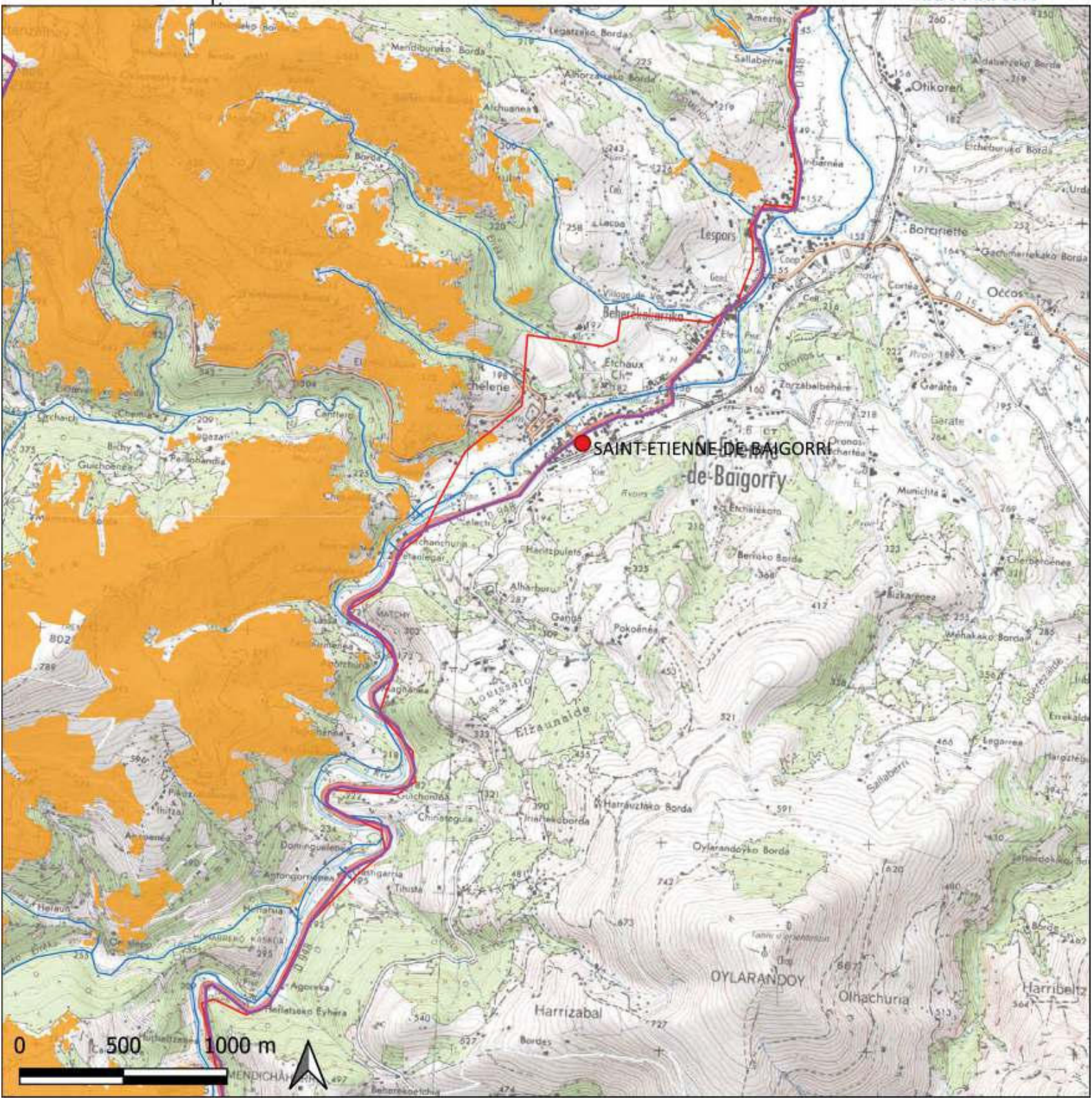

Légende

- Habitats ouverts potentiels pour l'alimentation et la nidification
- Nouveau périmètre proposé
- Périmètre ZPS initial
- Col
- Village
- Sommet
- Lieu-dit

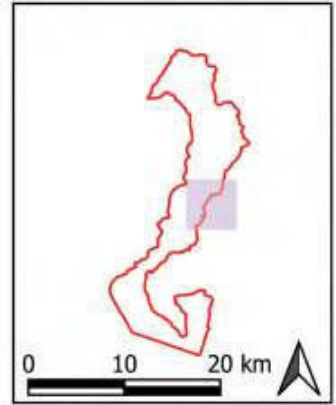

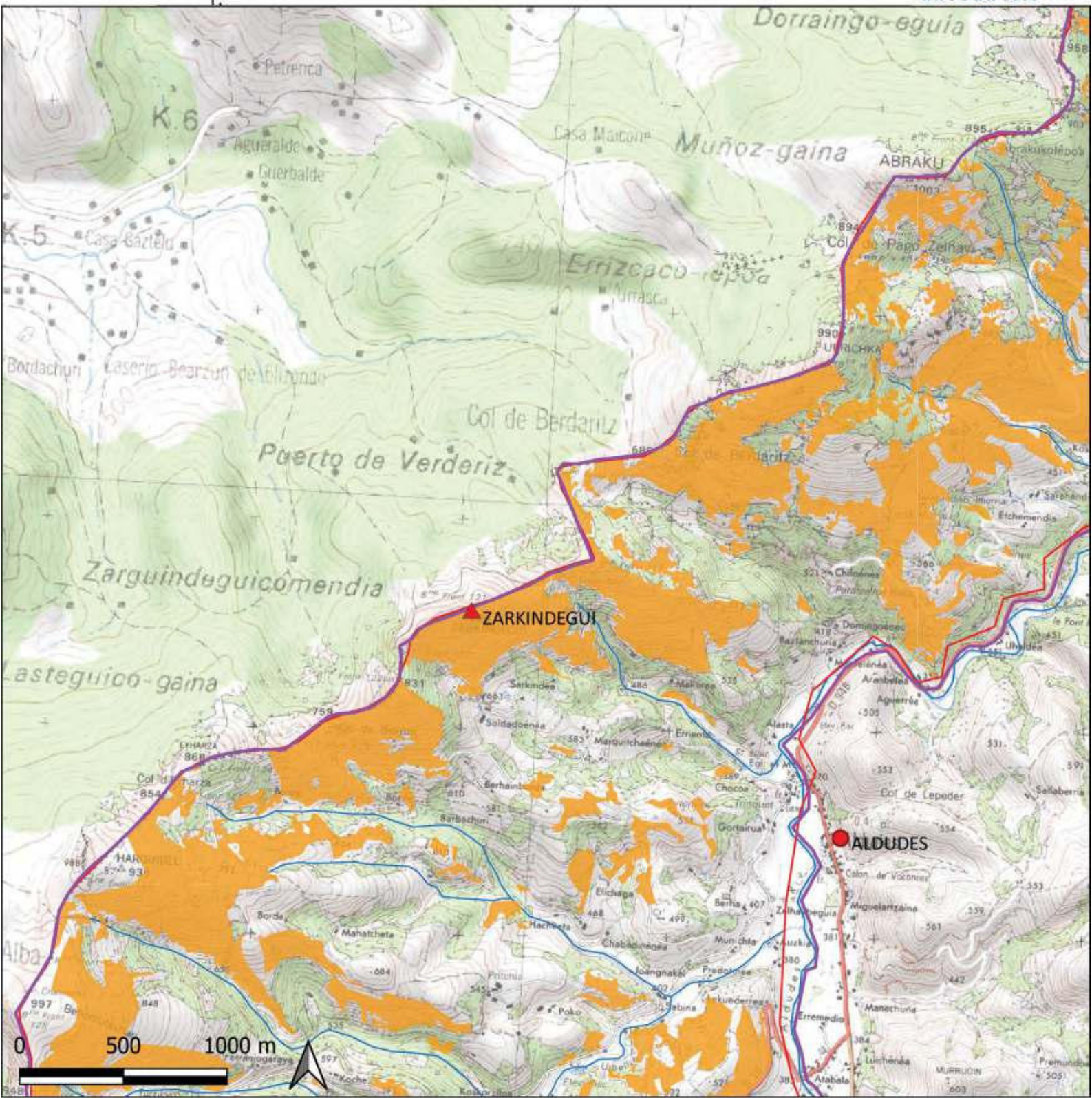

Légende

- Habitats ouverts potentiels pour l'alimentation et la nidification
- Nouveau périmètre proposé
- Périmètre ZPS initial
- Col
- Village
- Sommet
- Lieu-dit



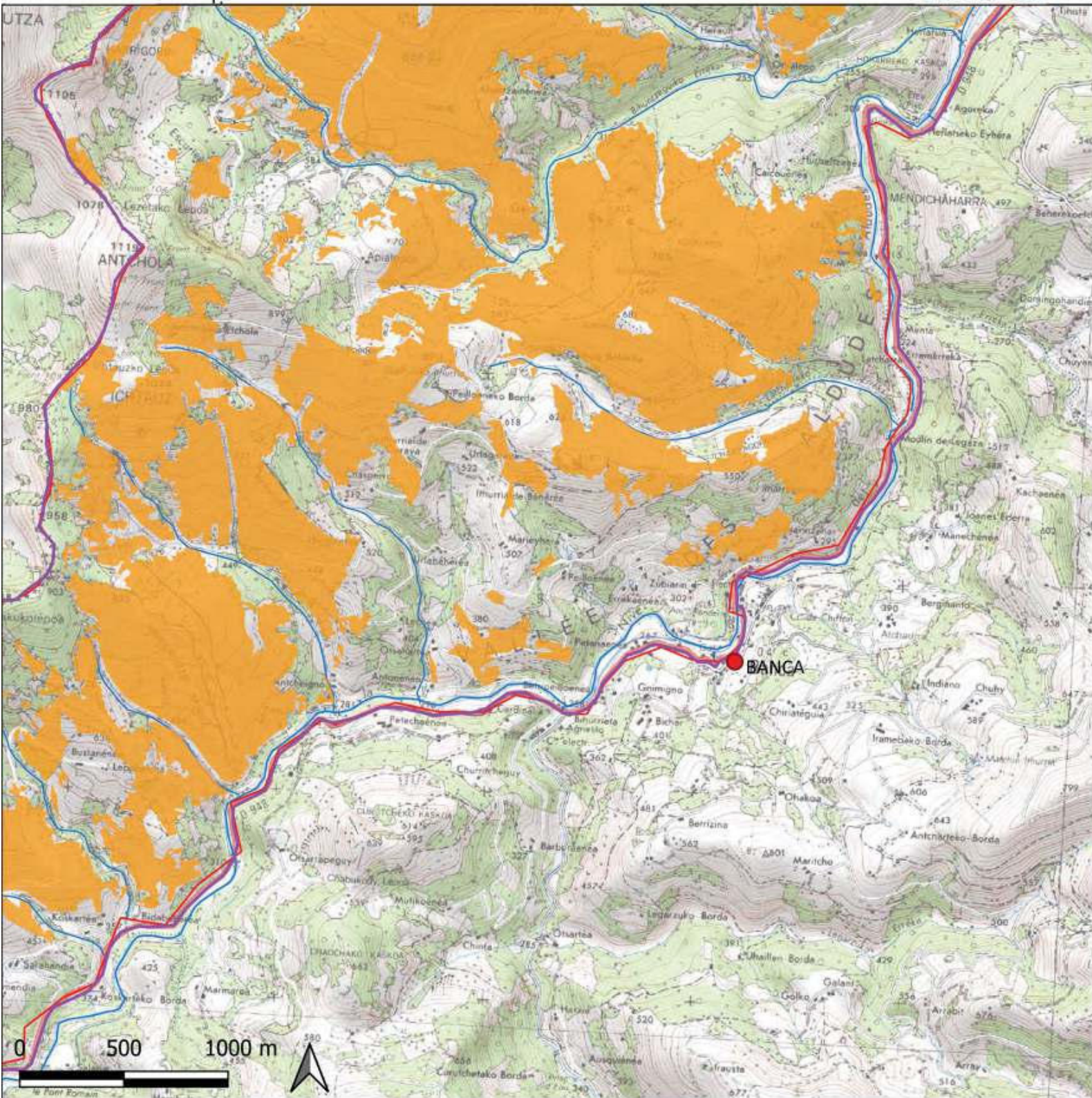

Légende

- Habitats ouverts potentiels pour l'alimentation et la nidification
- Nouveau périmètre proposé
- Périmètre ZPS initial
- Col
- Village
- Sommet
- Lieu-dit



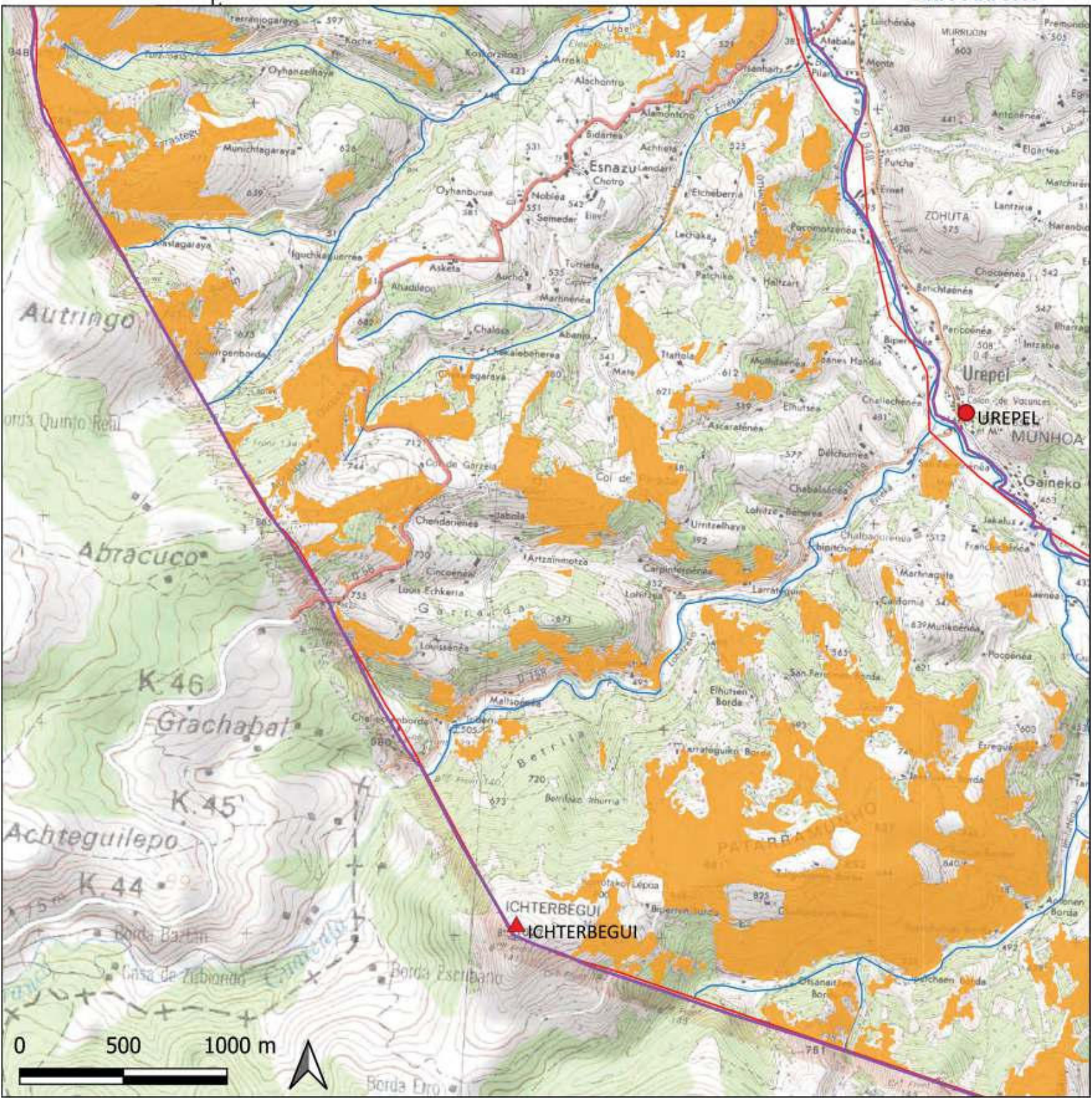

Légende

- Habitats ouverts potentiels pour l'alimentation et la nidification
- Nouveau périmètre proposé
- Périmètre ZPS initial
- Col
- Village
- Sommet
- Lieu-dit

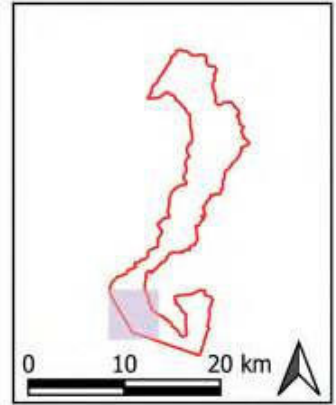

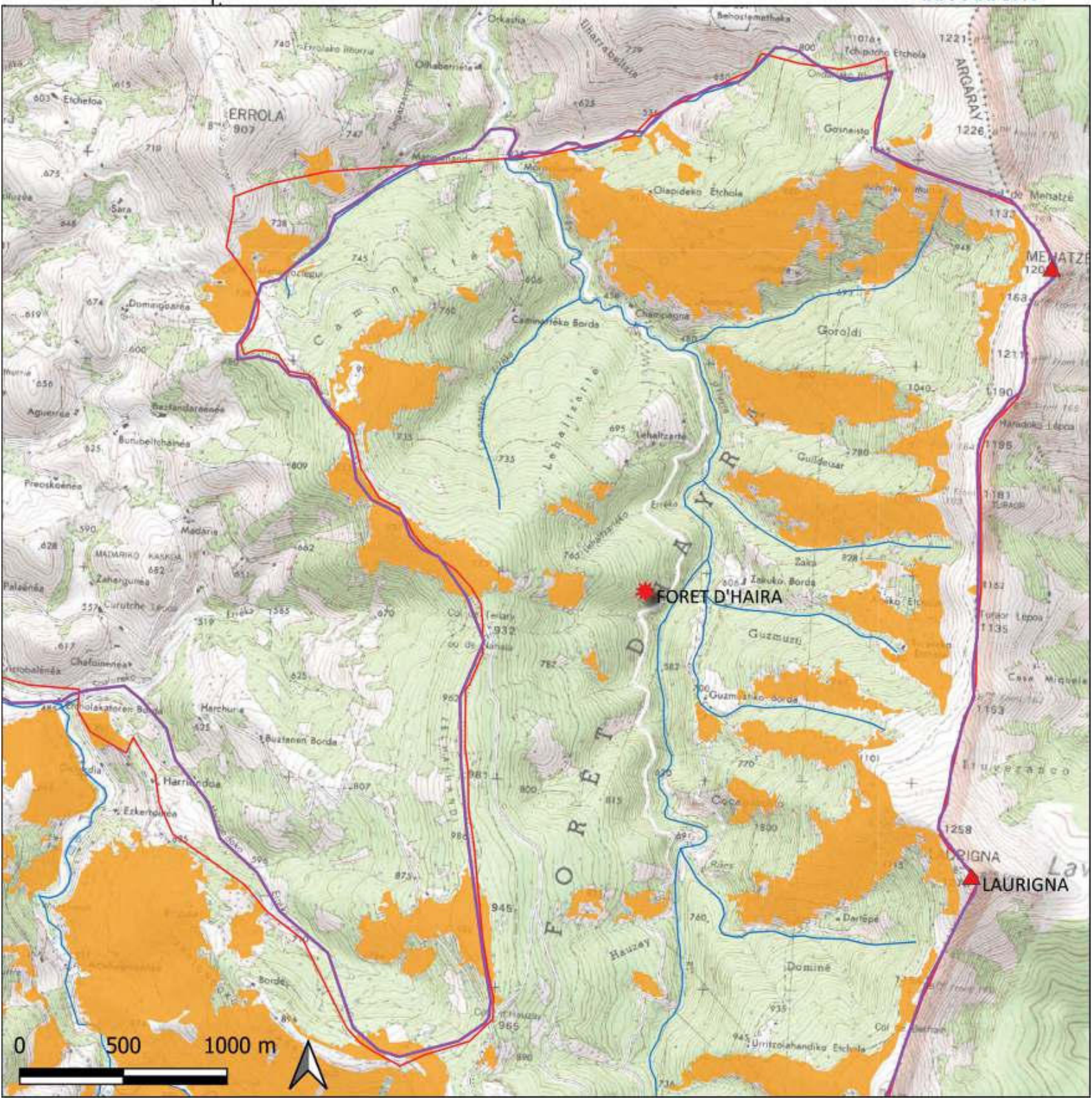

Légende

- Habitats ouverts potentiels pour l'alimentation et la nidification
- Nouveau périmètre proposé
- Périmètre ZPS initial
- Col
- Village
- Sommet
- Lieu-dit

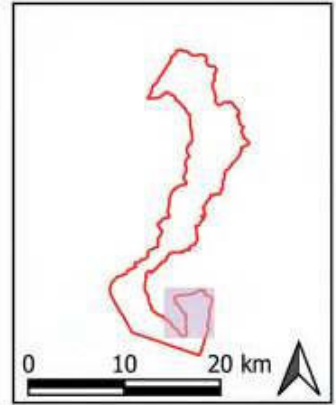

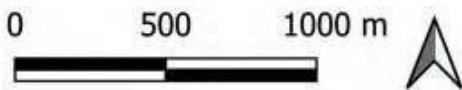
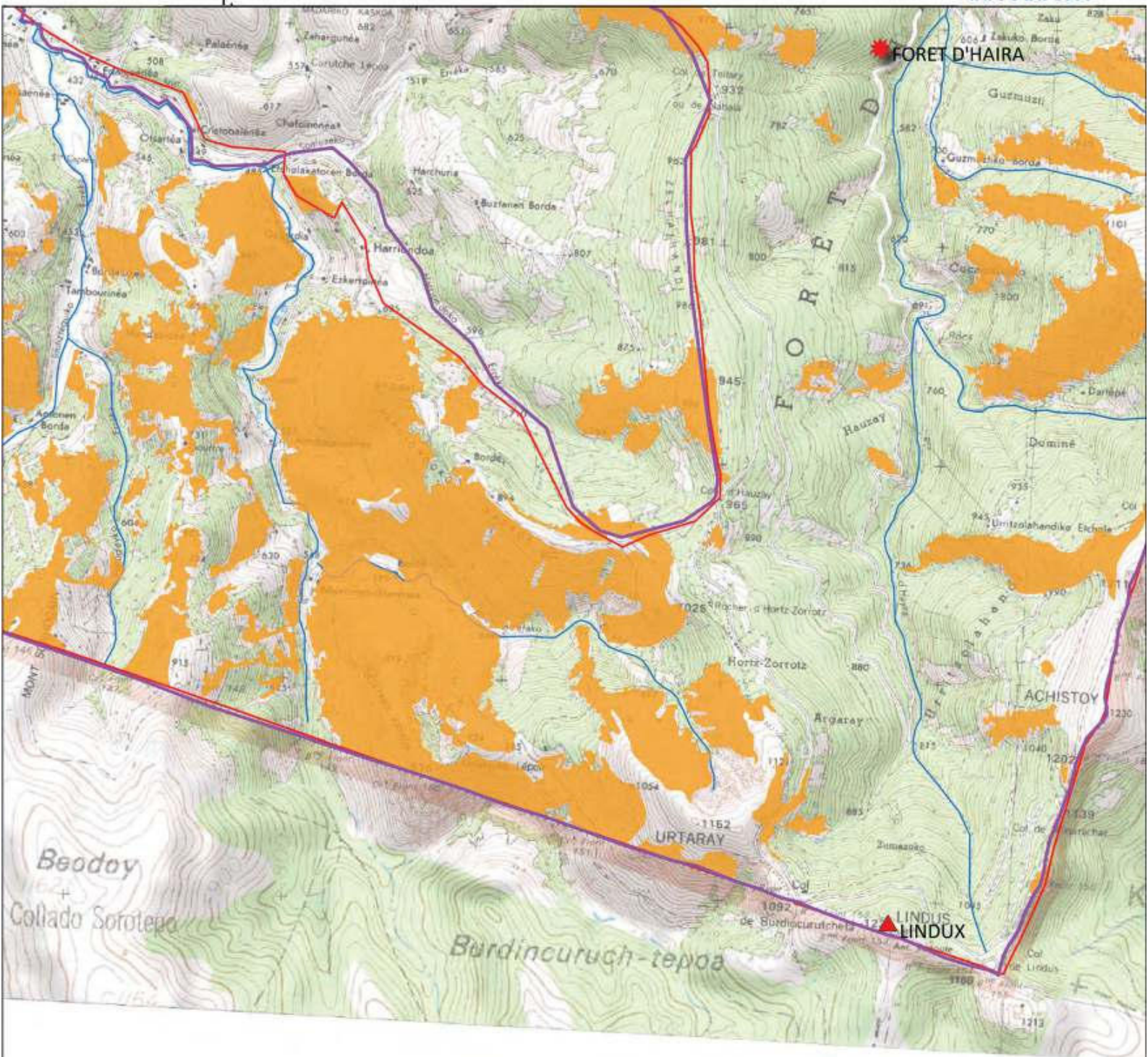

Légende

- Habitats ouverts potentiels pour l'alimentation et la nidification
- Nouveau périmètre proposé
- Périmètre ZPS initial
- Col
- Village
- Sommet
- Lieu-dit

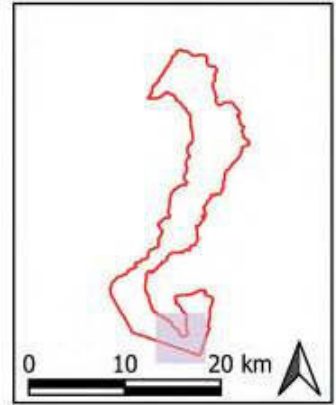

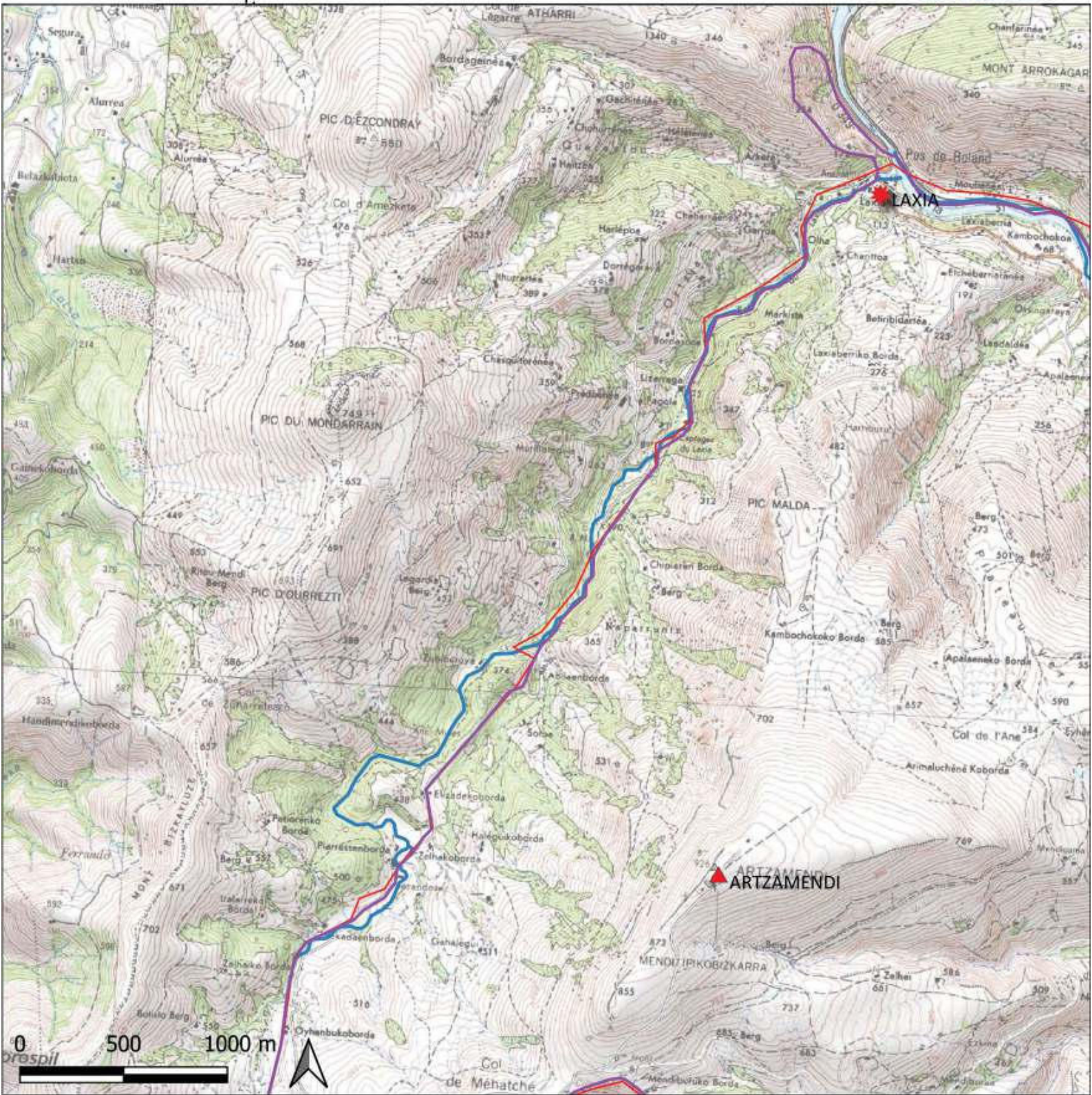

Légende

- Cours d'eau favorable à la présence de l'espèce (24)
- Nouveau périmètre proposé
- Périmètre initial ZPS
- ◆ Col
- Village
- ▲ Sommet
- ✱ Lieu-dit



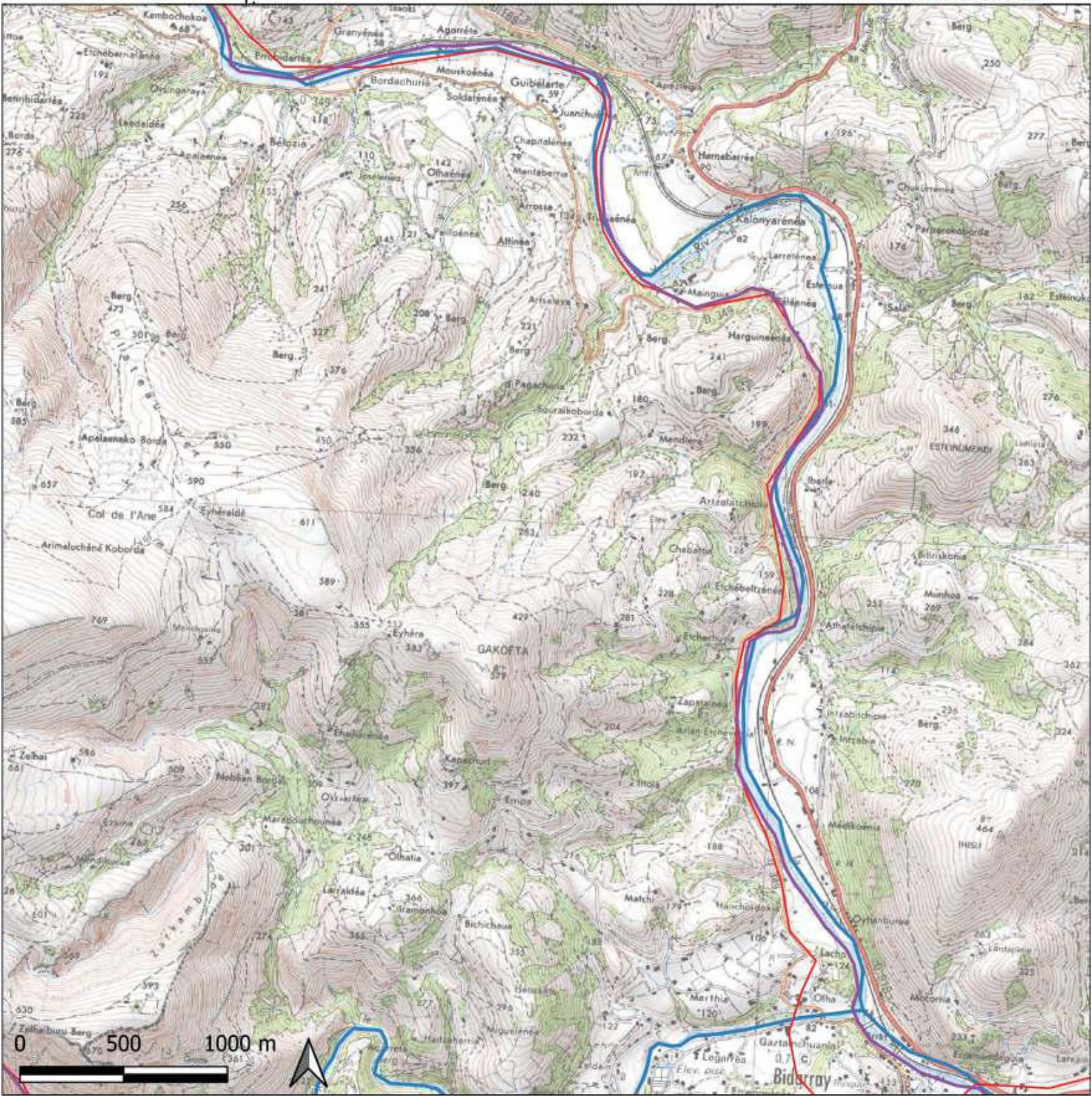

Légende

- Cours d'eau favorable à la présence de l'espèce (24)
- Nouveau périmètre proposé
- Périmètre initial ZPS
- Col
- Village
- Sommet
- Lieu-dit

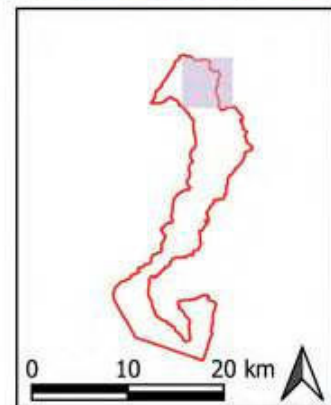

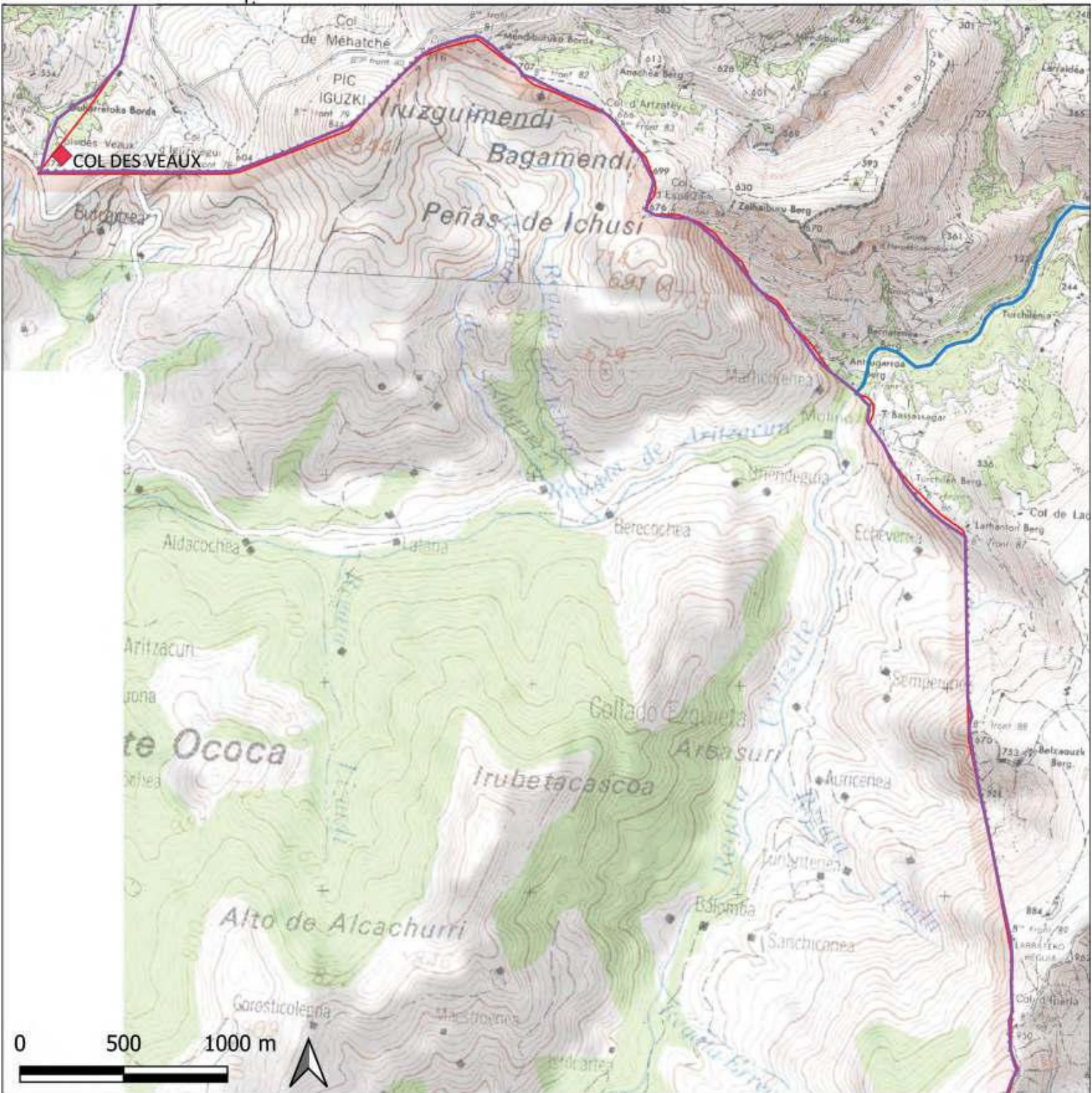

Légende

- Cours d'eau favorable à la présence de l'espèce (24)
- Nouveau périmètre proposé
- Périmètre initial ZPS
- Col
- Village
- Sommet
- Lieu-dit



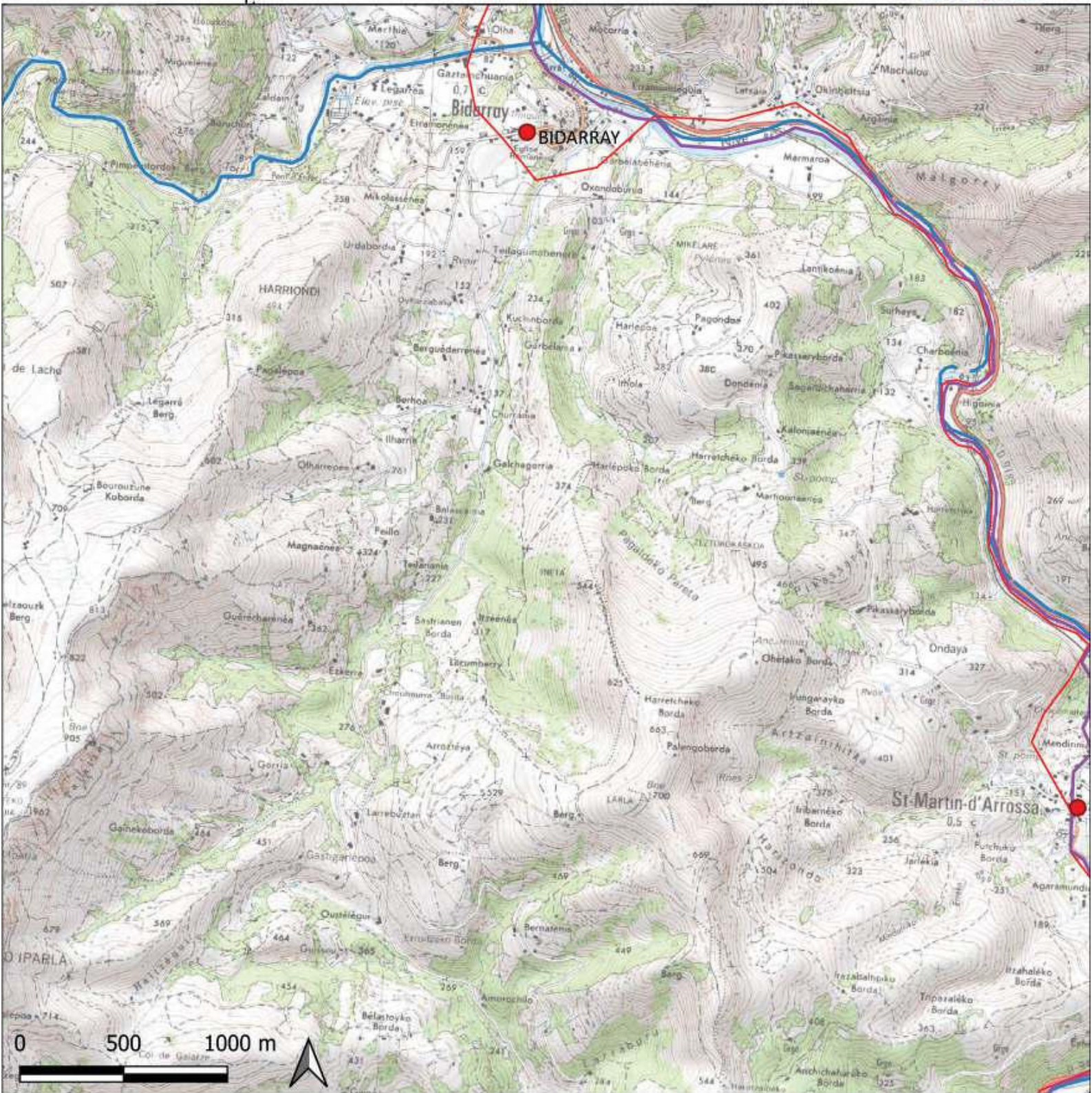

Légende

- Cours d'eau favorable à la présence de l'espèce (24)
- Nouveau périmètre proposé
- Périmètre initial ZPS
- ◆ Col
- Village
- ▲ Sommet
- ✱ Lieu-dit

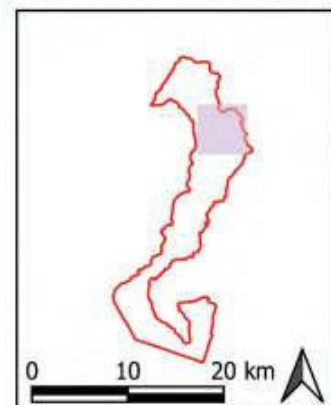

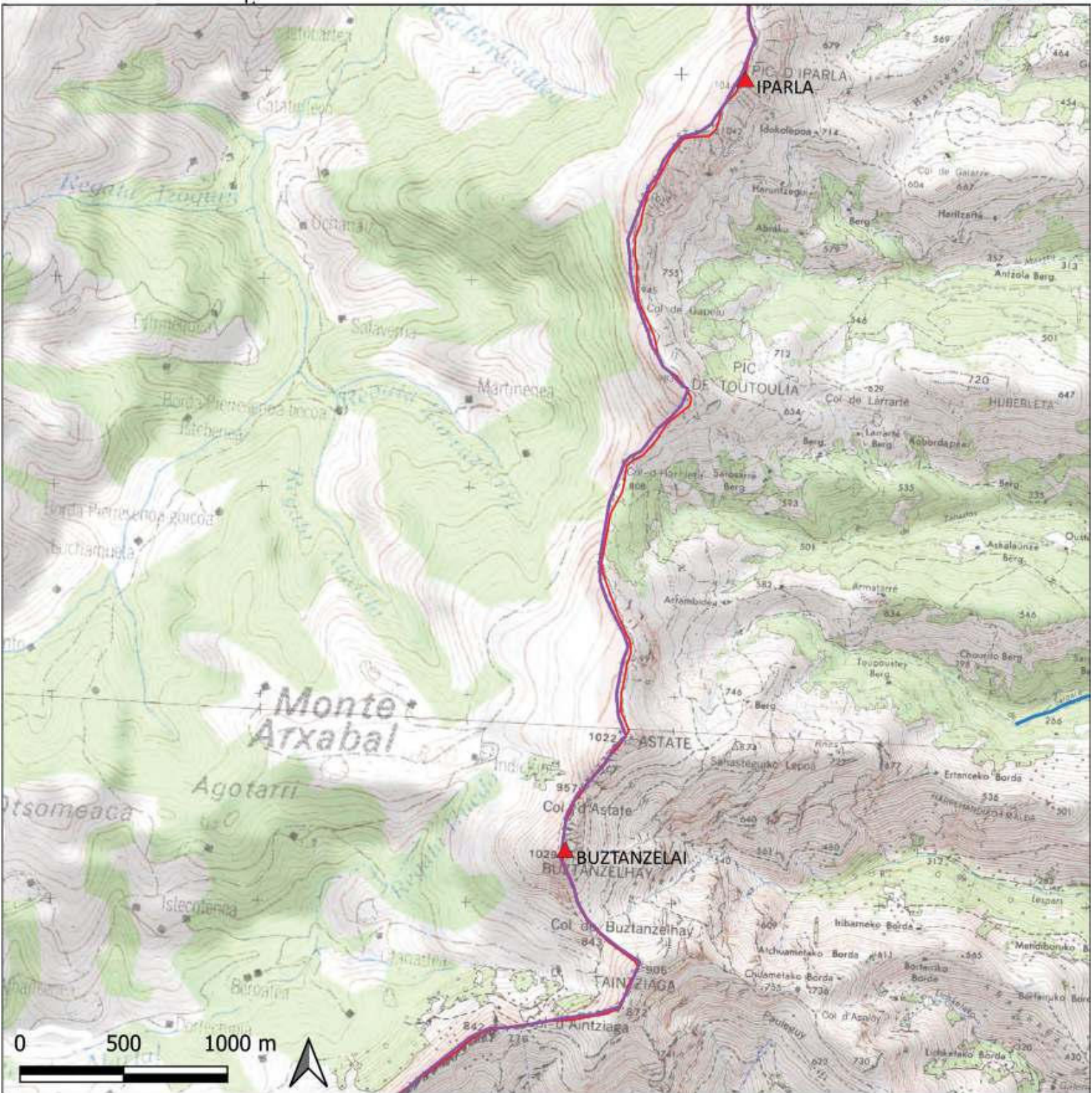

Légende

- Cours d'eau favorable à la présence de l'espèce (24)
- Nouveau périmètre proposé
- Périmètre initial ZPS
- Col
- Village
- Sommet
- Lieu-dit



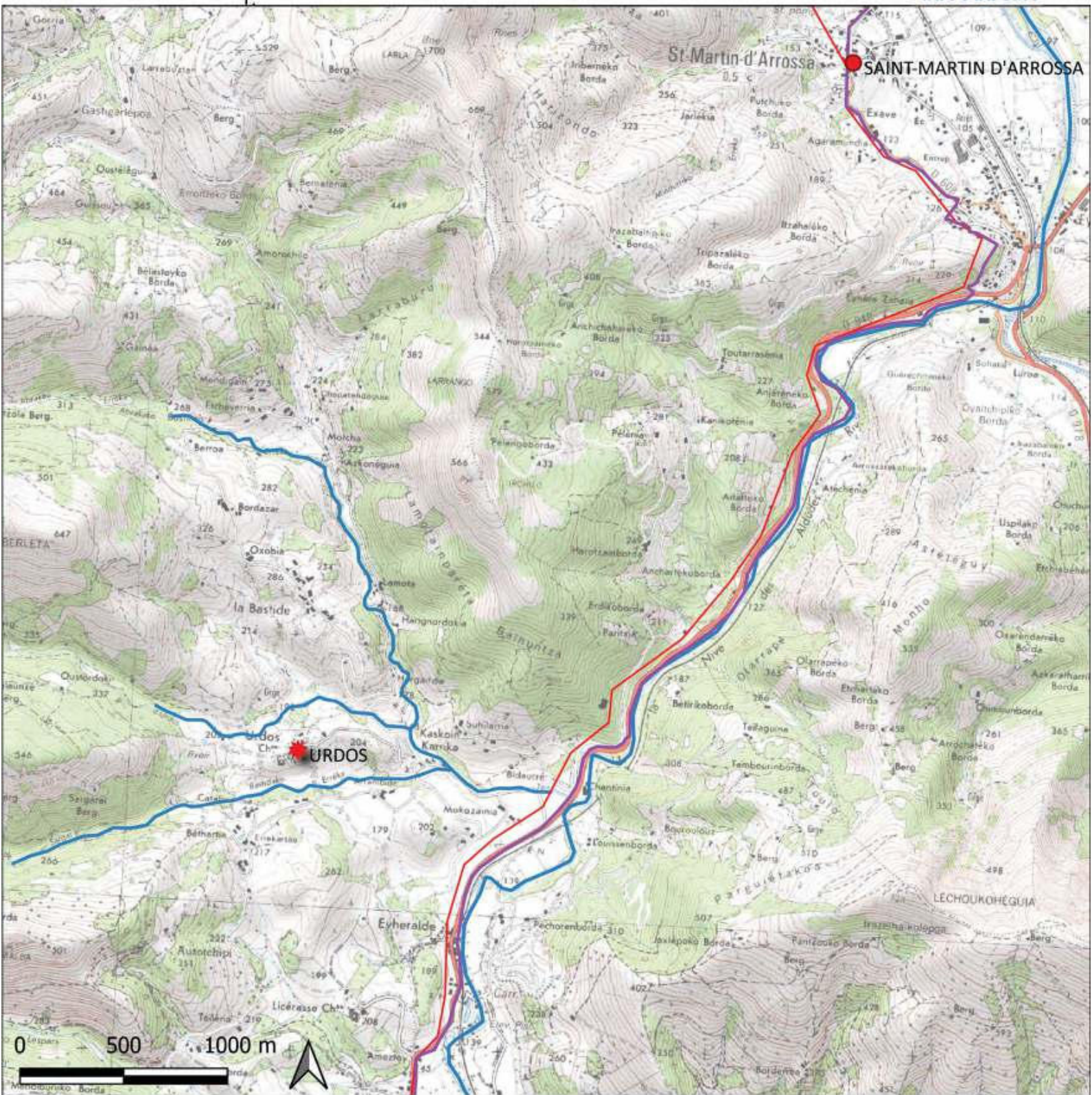

Légende

- Cours d'eau favorable à la présence de l'espèce (24)
- Nouveau périmètre proposé
- Périmètre initial ZPS
- ◆ Col
- Village
- ▲ Sommet
- ★ Lieu-dit



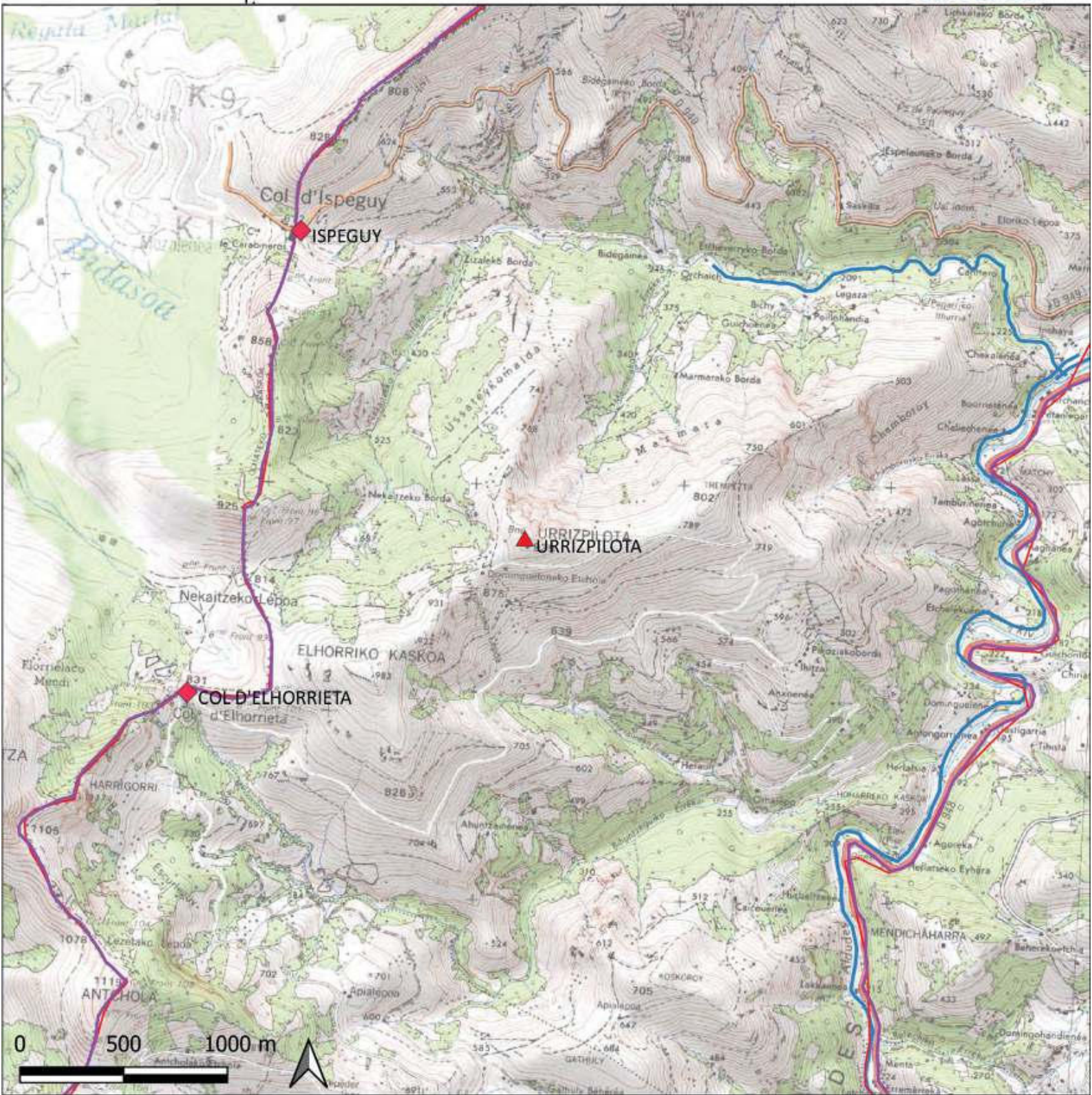







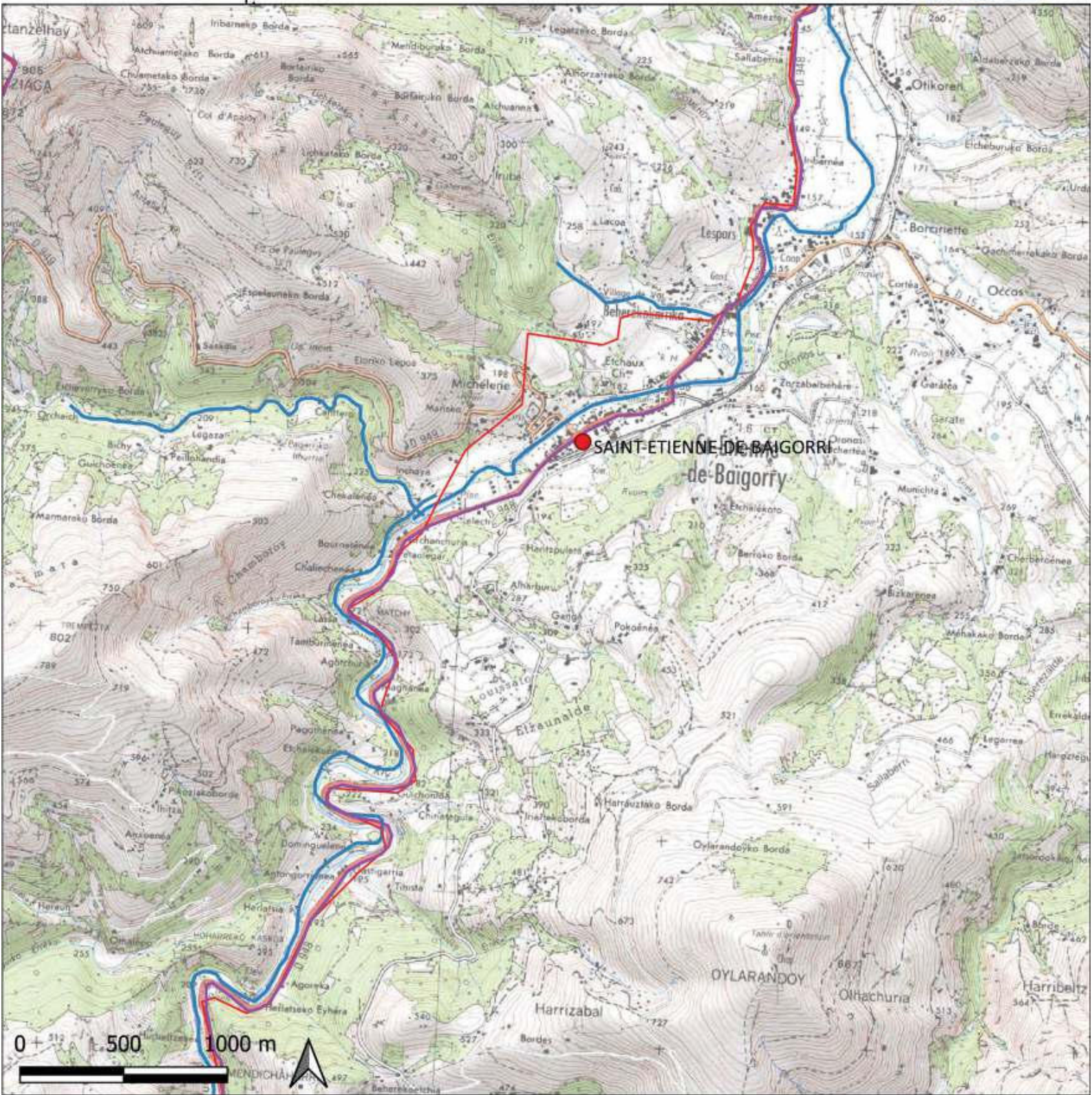

Légende

- Cours d'eau favorable à la présence de l'espèce (24)
- Nouveau périmètre proposé
- Périmètre initial ZPS
- ◆ Col
- Village
- ▲ Sommet
- ✱ Lieu-dit





Légende

-  Cours d'eau favorable à la présence de l'espèce (24)
-  Nouveau périmètre proposé
-  Périmètre initial ZPS
-  Col
-  Village
-  Sommet
-  Lieu-dit



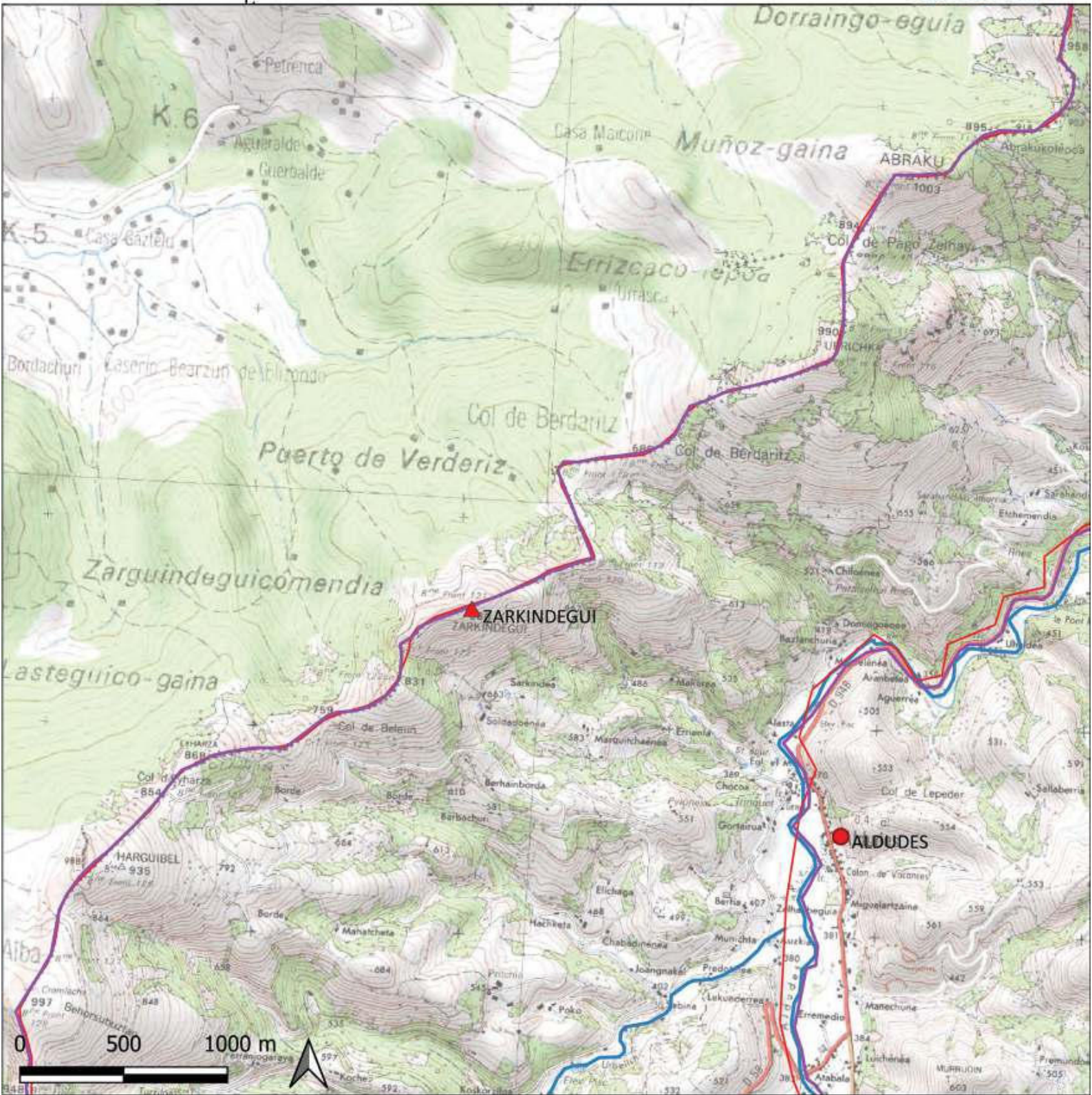

Légende

- Cours d'eau favorable à la présence de l'espèce (24)
- Nouveau périmètre proposé
- Périmètre initial ZPS
- Col
- Village
- Sommet
- Lieu-dit



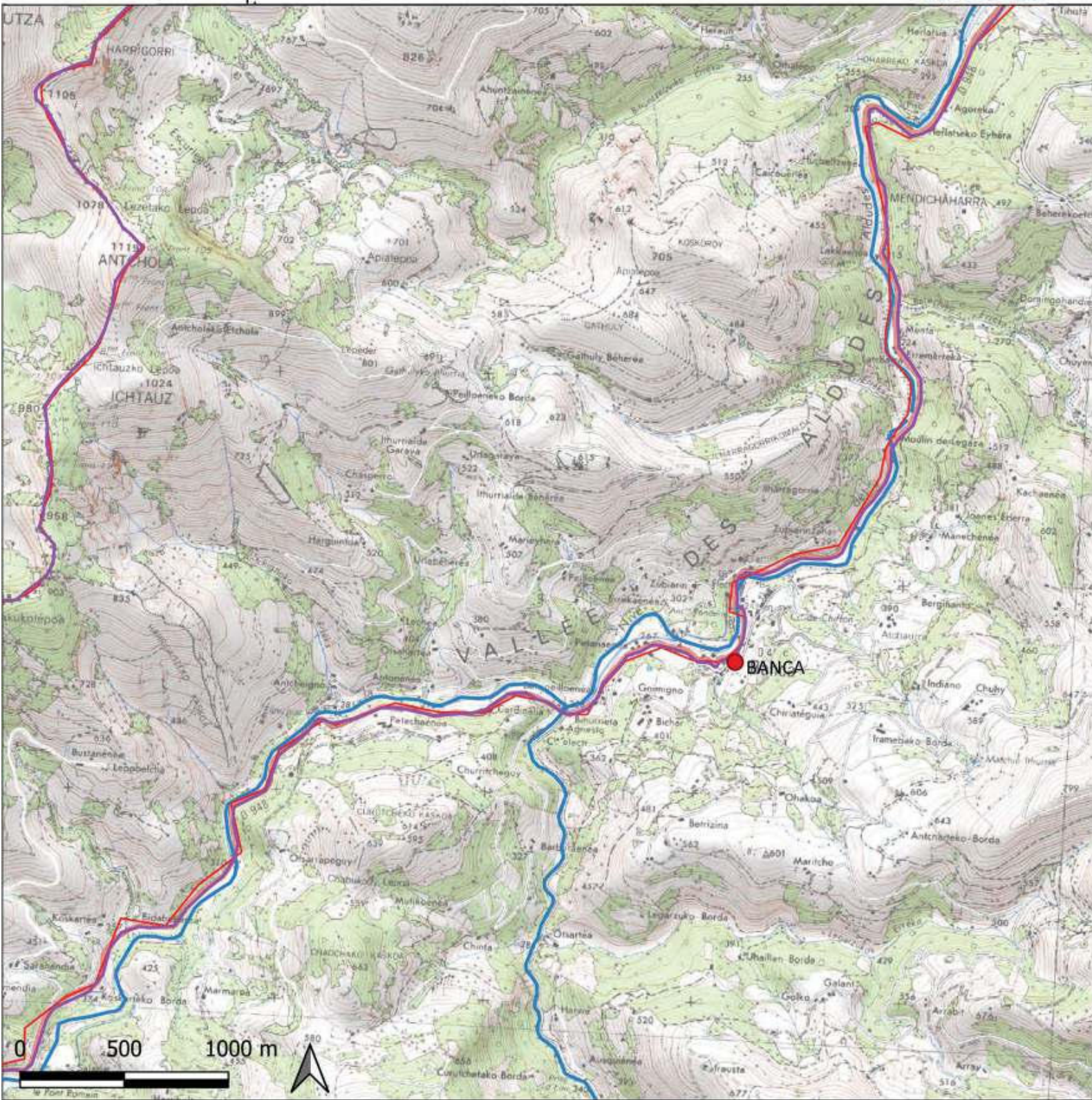

Légende

- Cours d'eau favorable à la présence de l'espèce (24)
- Nouveau périmètre proposé
- Périmètre initial ZPS
- Col
- Village
- Sommet
- Lieu-dit

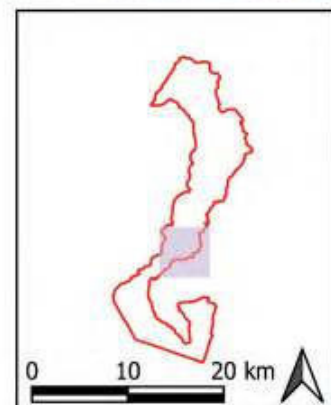

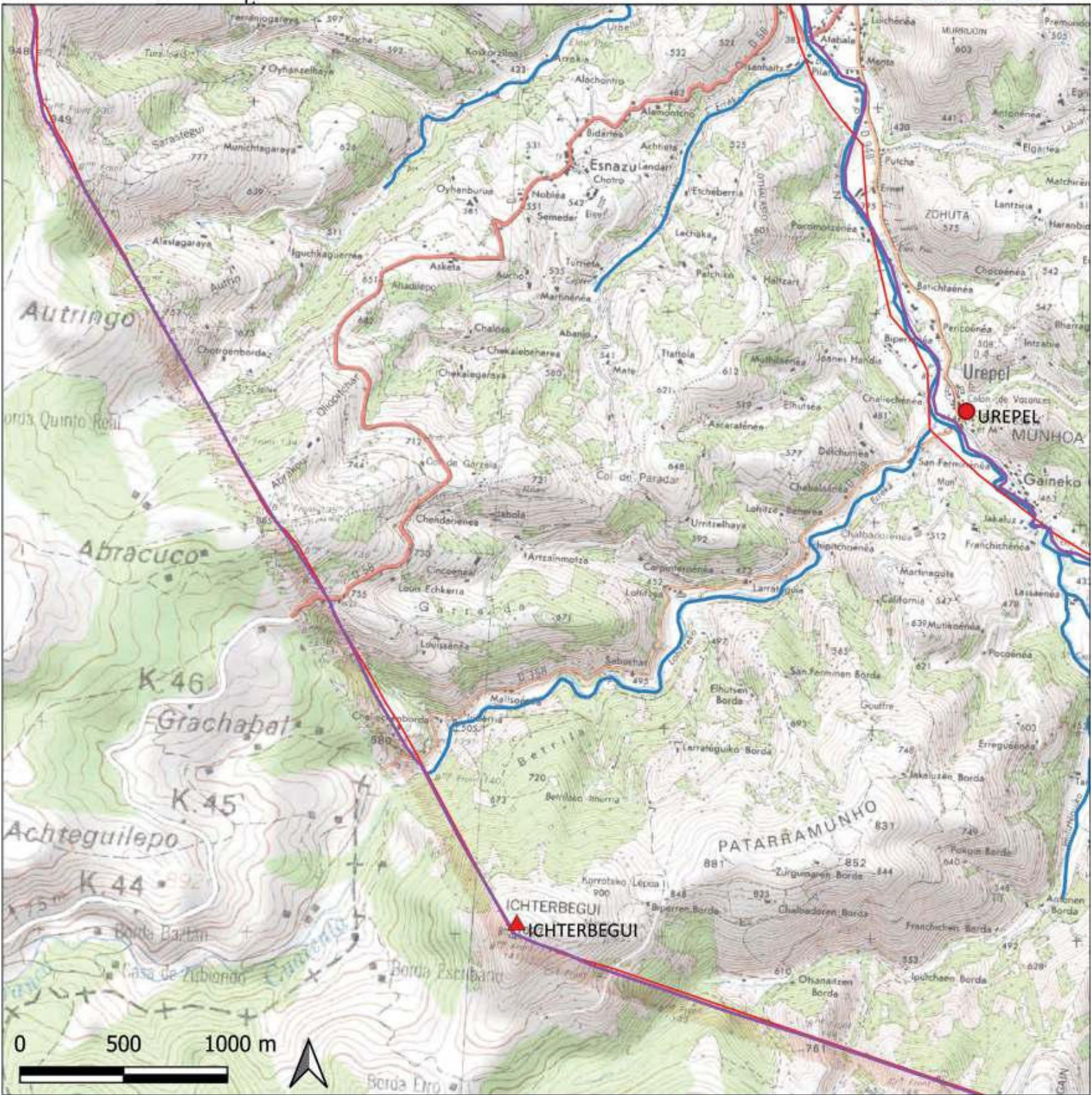

Légende

- Cours d'eau favorable à la présence de l'espèce (24)
- Nouveau périmètre proposé
- Périmètre initial ZPS
- ◆ Col
- Village
- ▲ Sommet
- ✱ Lieu-dit

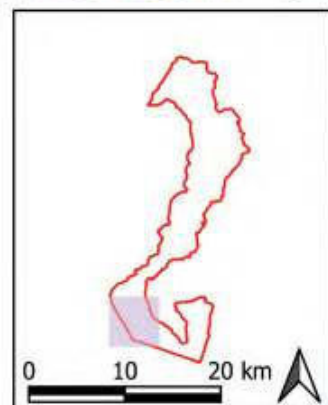

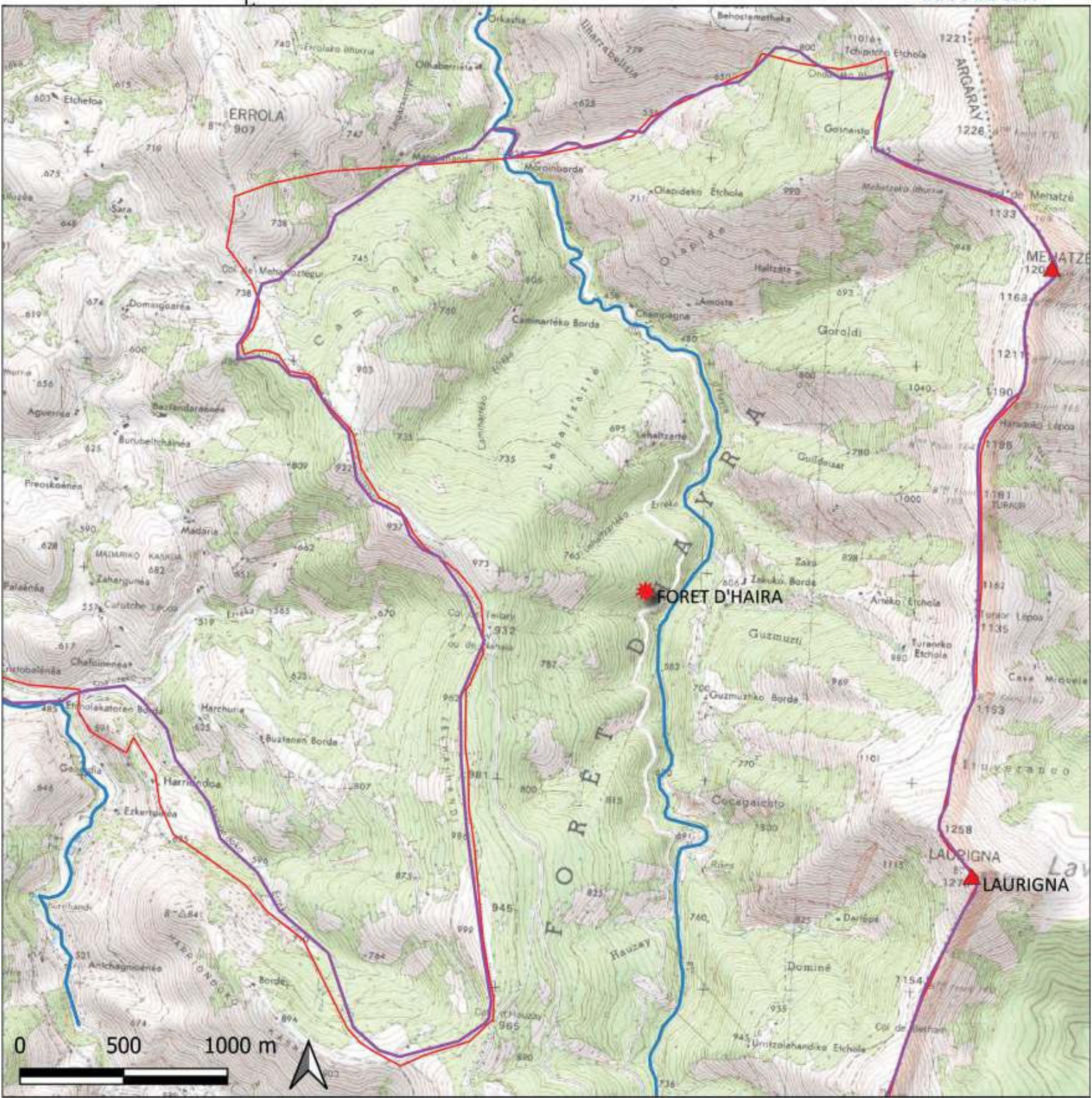

Légende

- Cours d'eau favorable à la présence de l'espèce (24)
- Nouveau périmètre proposé
- Périmètre initial ZPS
- ◆ Col
- Village
- ▲ Sommet
- ★ Lieu-dit

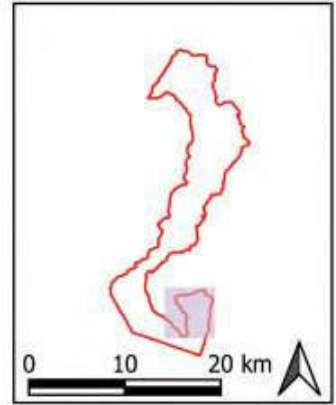

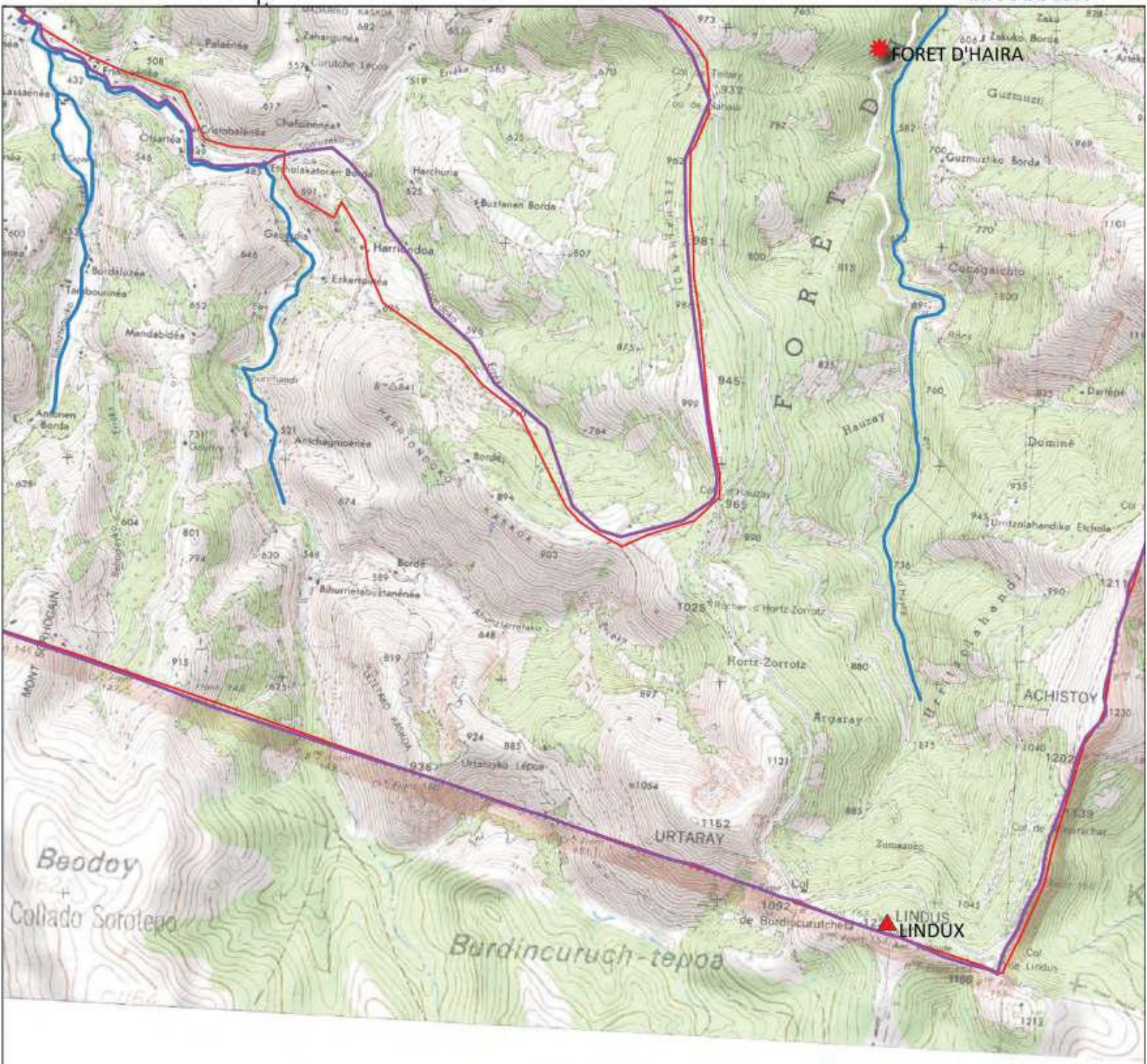

Légende

- Cours d'eau favorable à la présence de l'espèce (24)
- Nouveau périmètre proposé
- Périmètre initial ZPS
- ◆ Col
- Village
- ▲ Sommet
- ✱ Lieu-dit

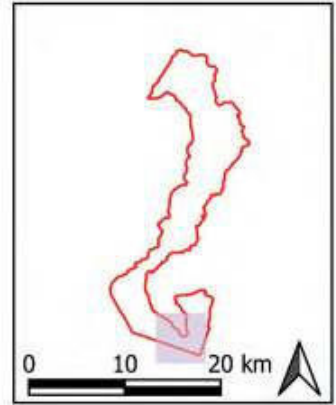

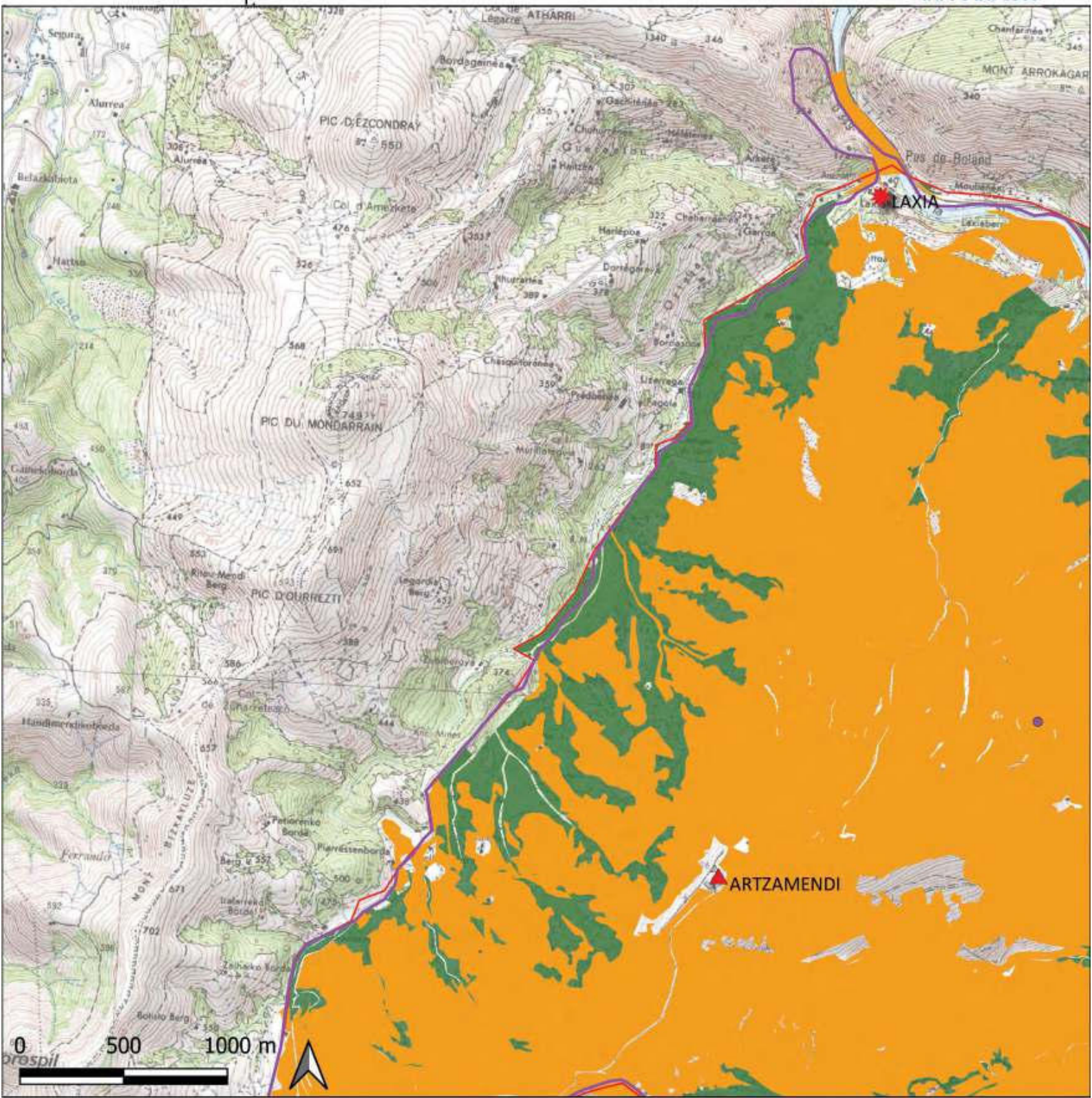

Légende

- Observations du Milan royal au cours des inventaires
- Habitats ouverts favorables à l'alimentation (31, 35, 38)
- Habitats avérés de nidification (41)
- Habitats potentiels de nidification (41)
- ▭ Nouveau périmètre proposé
- ▭ Périmètre initial ZPS
- ◆ Col
- Village
- ▲ Sommet
- ★ Lieu-dit

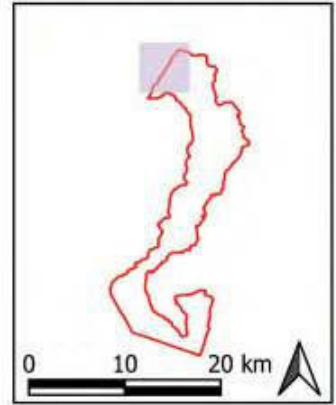

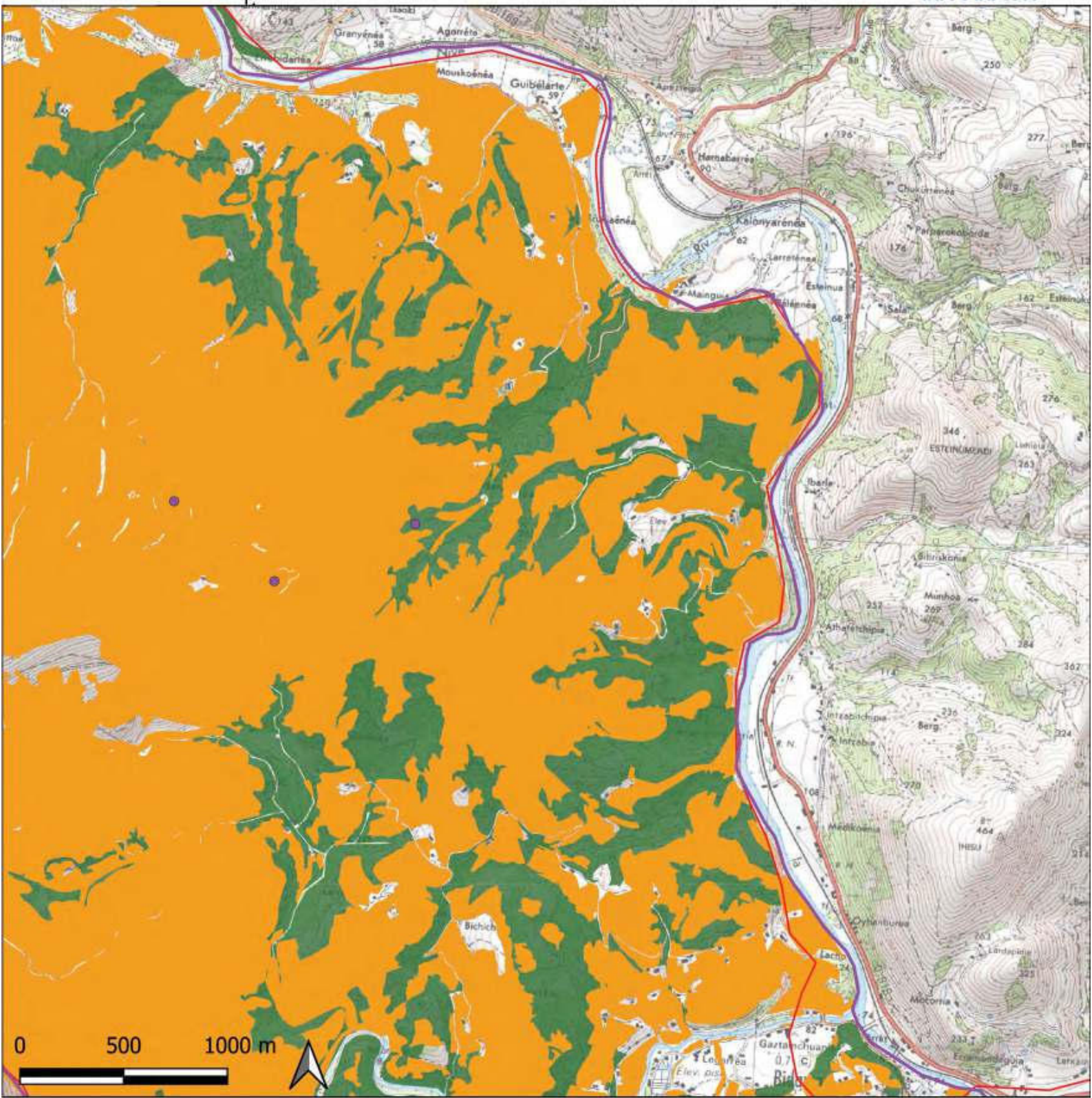

Légende

- Observations du Milan royal au cours des inventaires
- Habitats ouverts favorables à l'alimentation (31, 35, 38)
- Habitats avérés de nidification (41)
- Habitats potentiels de nidification (41)
- Nouveau périmètre proposé
- Périmètre initial ZPS
- ◆ Col
- Village
- ▲ Sommet
- ★ Lieu-dit

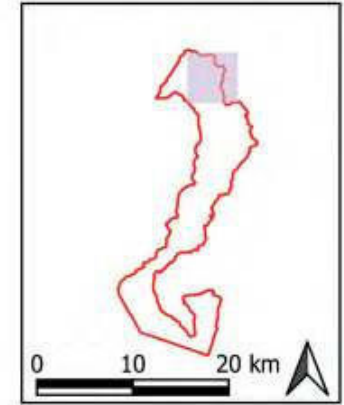

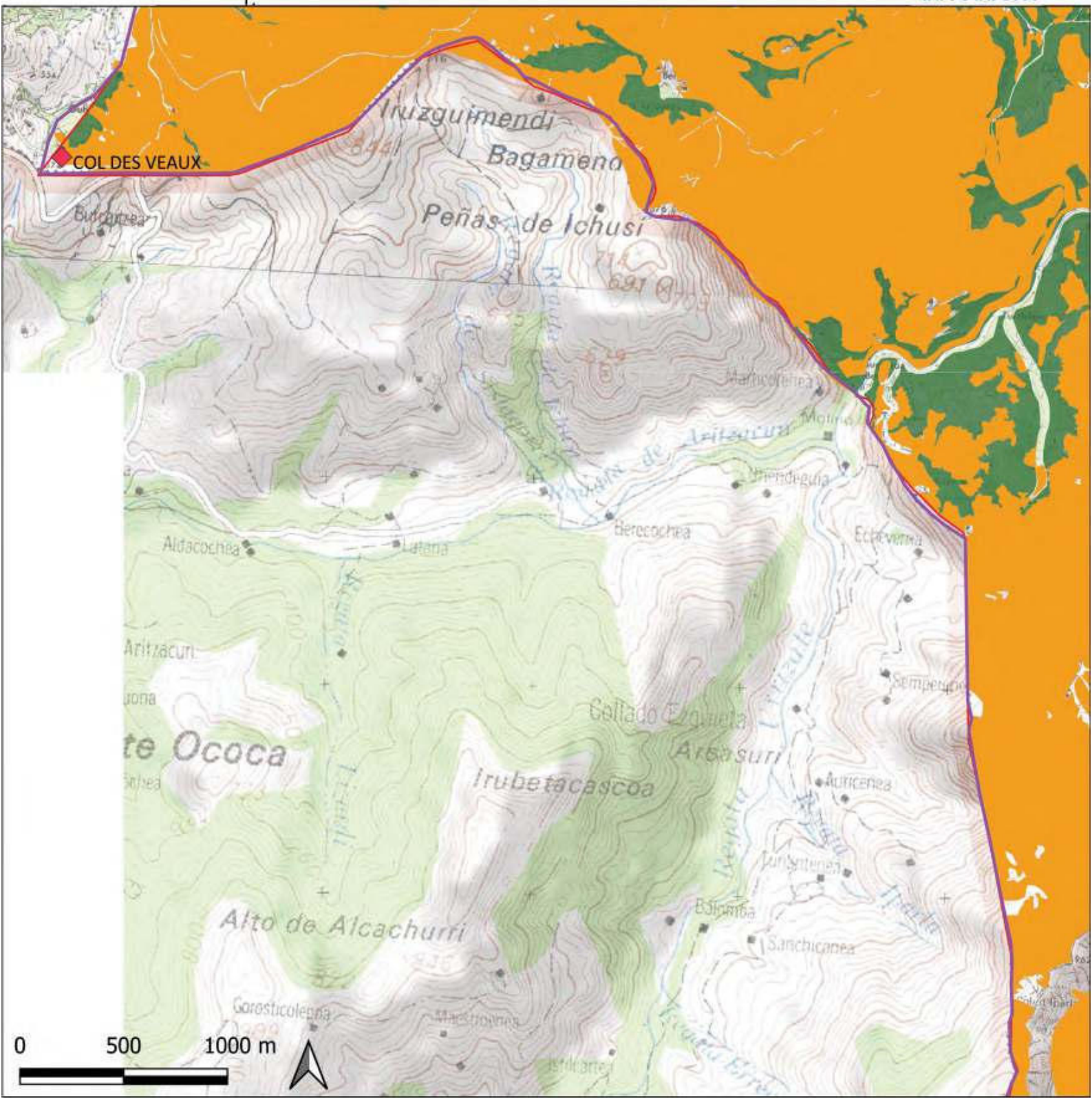

Légende

- Observations du Milan royal au cours des inventaires
- Habitats ouverts favorables à l'alimentation (31, 35, 38)
- Habitats avérés de nidification (41)
- Habitats potentiels de nidification (41)
- ▭ Nouveau périmètre proposé
- ▭ Périmètre initial ZPS
- ◆ Col
- Village
- ▲ Sommet
- ★ Lieu-dit

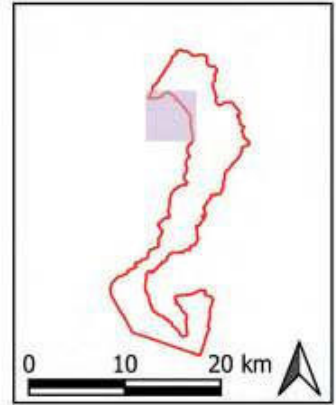

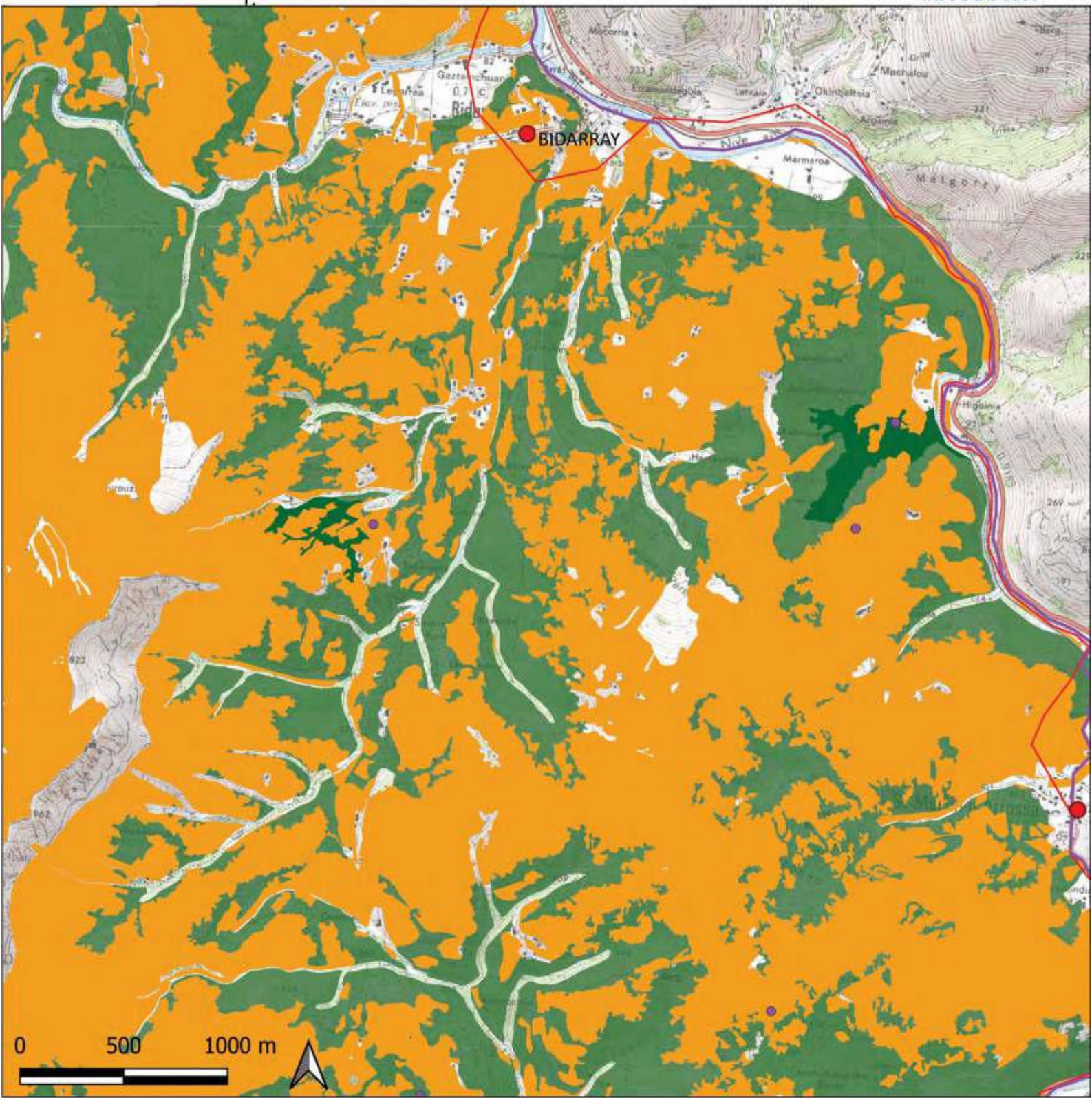

Légende

- Observations du Milan royal au cours des inventaires
- Habitats ouverts favorables à l'alimentation (31, 35, 38)
- Habitats avérés de nidification (41)
- Habitats potentiels de nidification (41)
- Nouveau périmètre proposé
- Périmètre initial ZPS
- ◆ Col
- Village
- ▲ Sommet
- ★ Lieu-dit

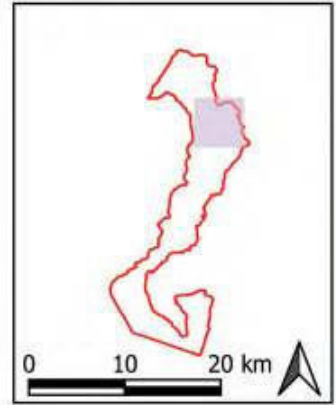

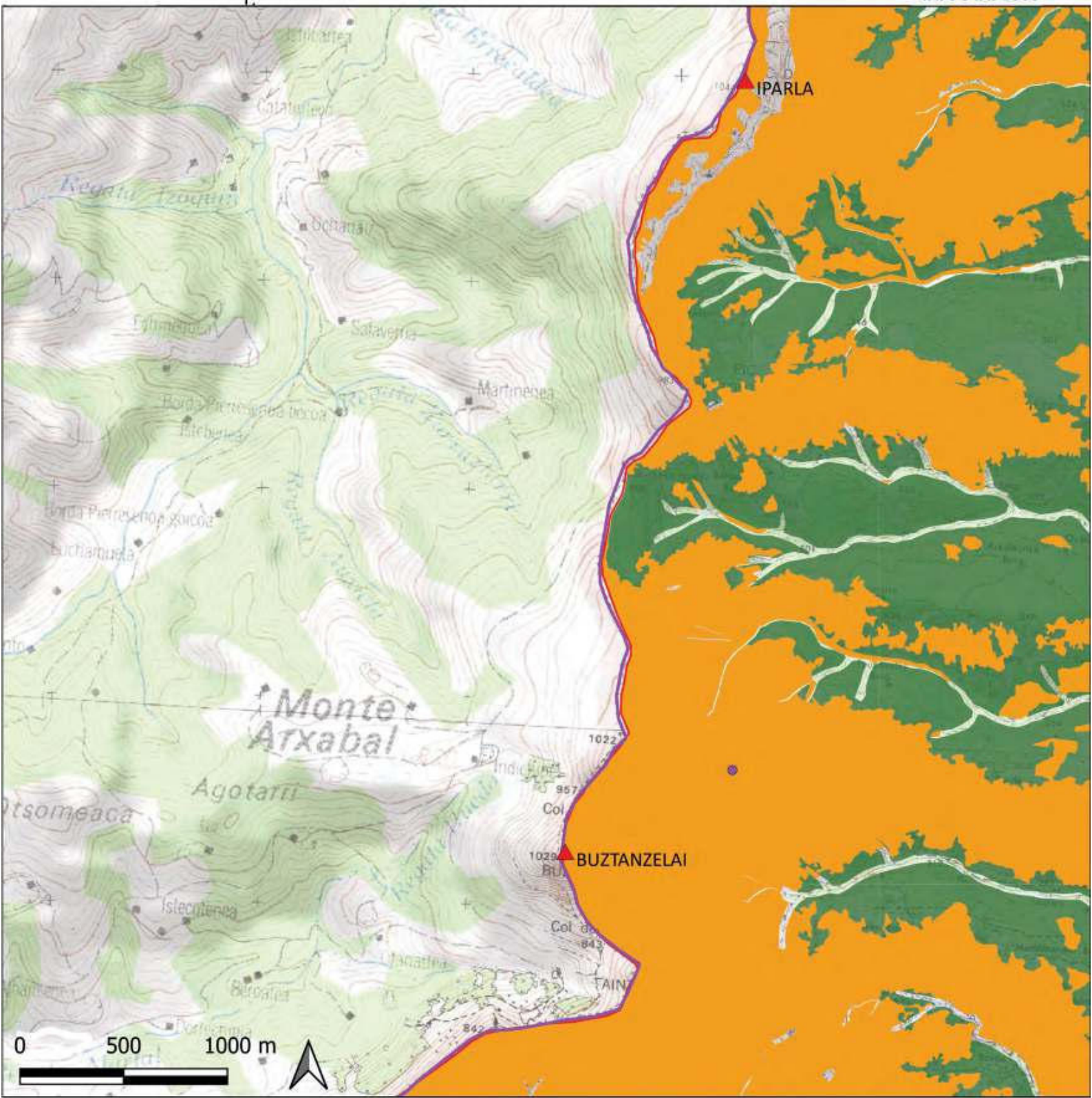

Légende

- Observations du Milan royal au cours des inventaires
- Habitats ouverts favorables à l'alimentation (31, 35, 38)
- Habitats avérés de nidification (41)
- Habitats potentiels de nidification (41)
- Nouveau périmètre proposé
- Périmètre initial ZPS
- ◆ Col
- Village
- ▲ Sommet
- ★ Lieu-dit

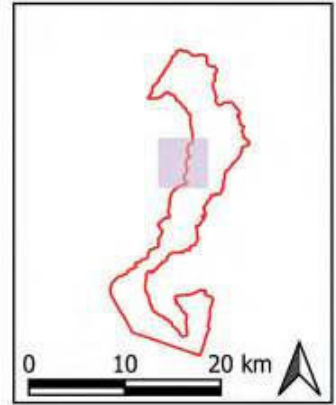

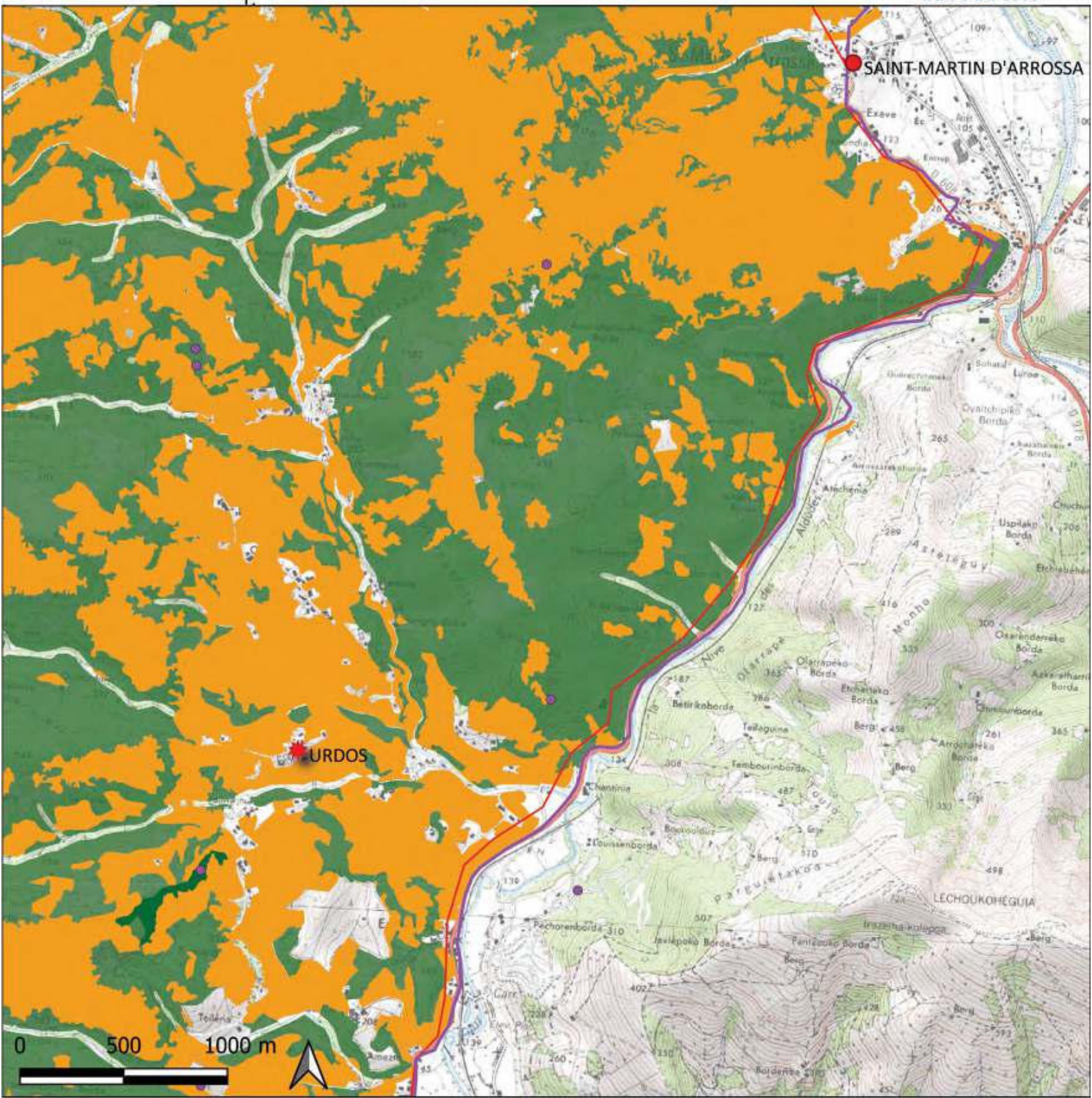

Légende

- Observations du Milan royal au cours des inventaires
- Habitats ouverts favorables à l'alimentation (31, 35, 38)
- Habitats avérés de nidification (41)
- Habitats potentiels de nidification (41)
- ▭ Nouveau périmètre proposé
- ▭ Périmètre initial ZPS
- ◆ Col
- Village
- ▲ Sommet
- ★ Lieu-dit



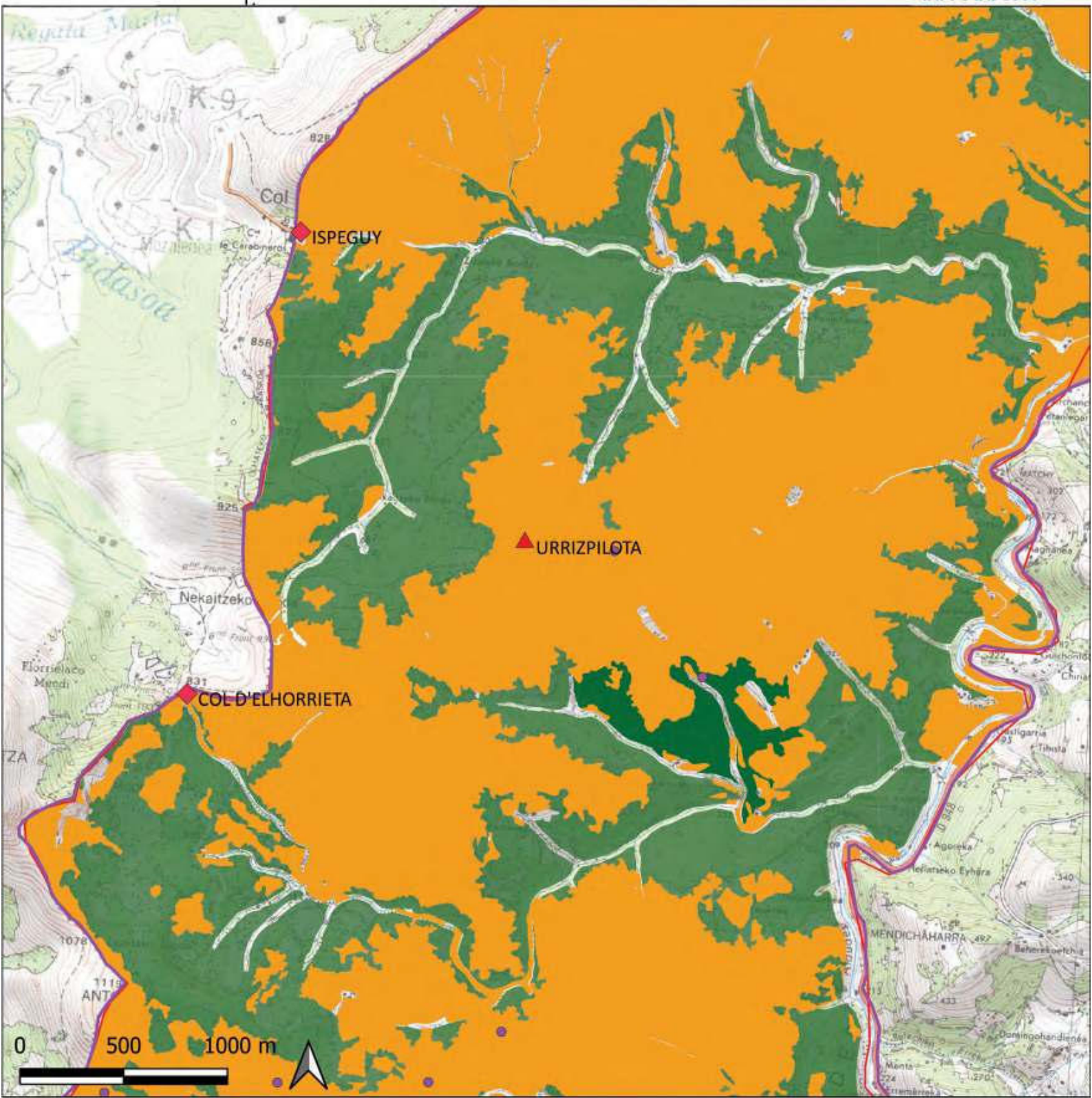

Légende

- Observations du Milan royal au cours des inventaires
- Habitats ouverts favorables à l'alimentation (31, 35, 38)
- Habitats avérés de nidification (41)
- Habitats potentiels de nidification (41)
- Nouveau périmètre proposé
- Périmètre initial ZPS
- ◆ Col
- Village
- ▲ Sommet
- ★ Lieu-dit

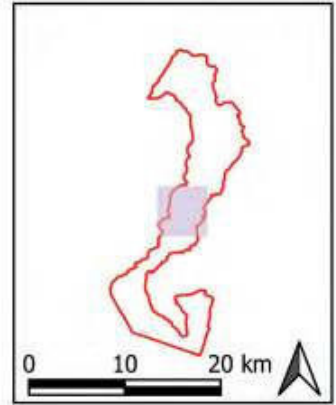

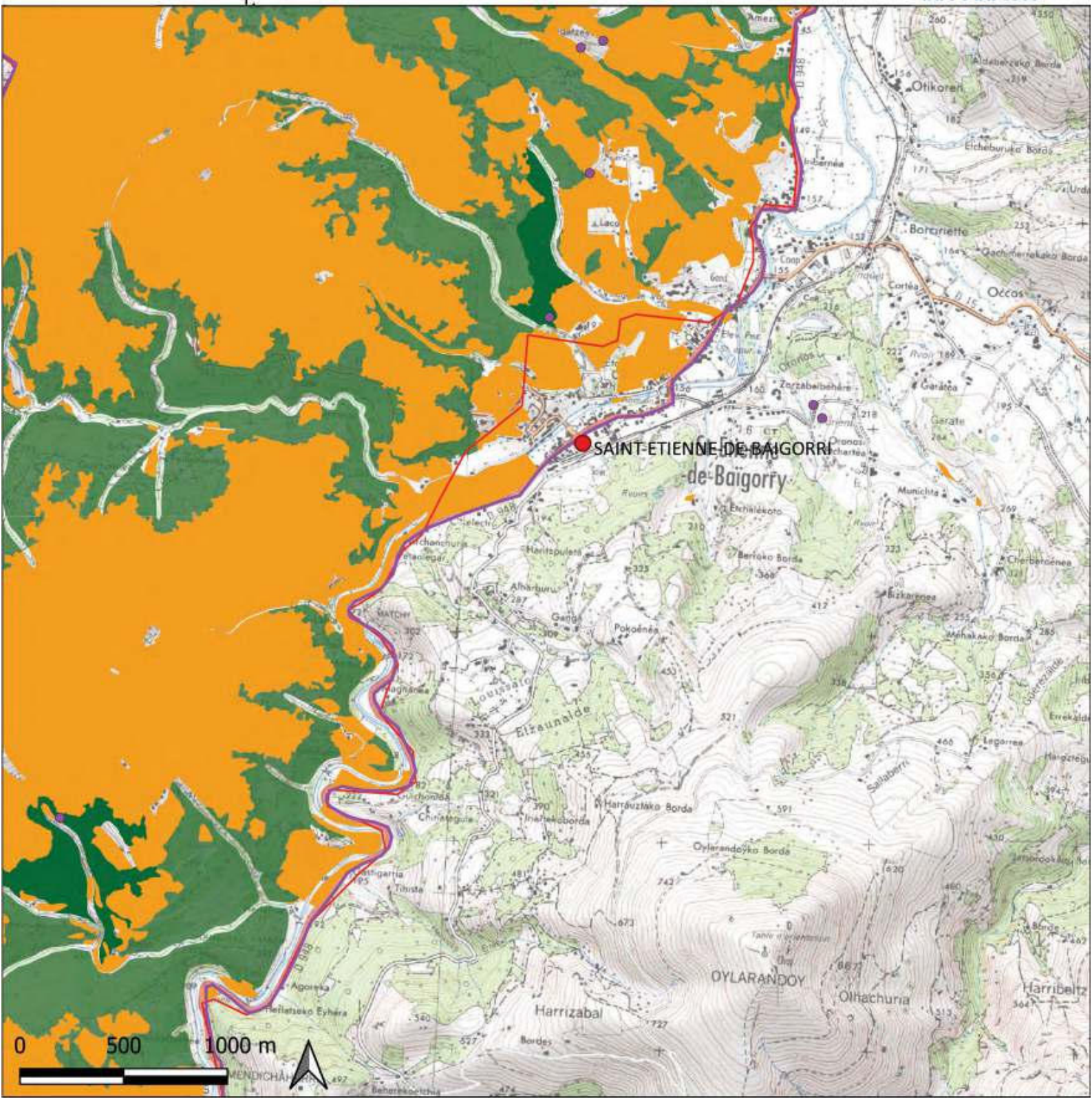

Légende

- Observations du Milan royal au cours des inventaires
- Habitats ouverts favorables à l'alimentation (31, 35, 38)
- Habitats avérés de nidification (41)
- Habitats potentiels de nidification (41)
- ▭ Nouveau périmètre proposé
- ▭ Périmètre initial ZPS
- ◆ Col
- Village
- ▲ Sommet
- ★ Lieu-dit

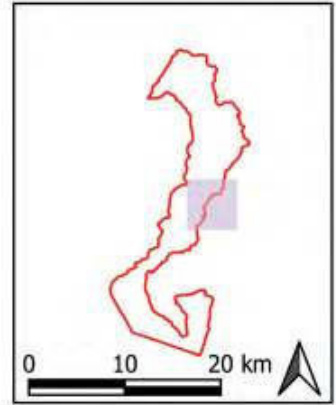

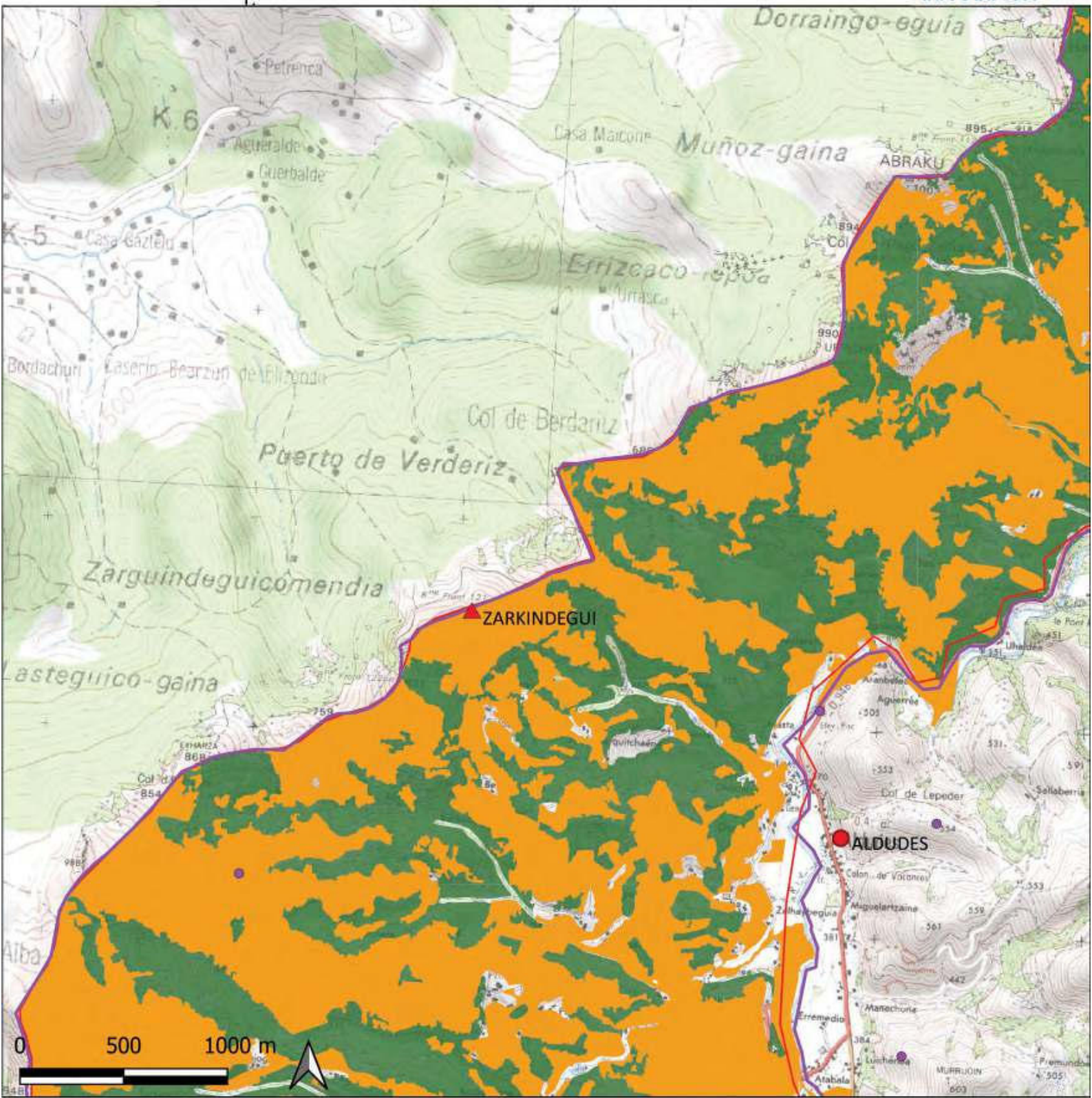

Légende

- Observations du Milan royal au cours des inventaires
- Habitats ouverts favorables à l'alimentation (31, 35, 38)
- Habitats avérés de nidification (41)
- Habitats potentiels de nidification (41)
- ▭ Nouveau périmètre proposé
- ▭ Périmètre initial ZPS
- ◆ Col
- Village
- ▲ Sommet
- ✱ Lieu-dit

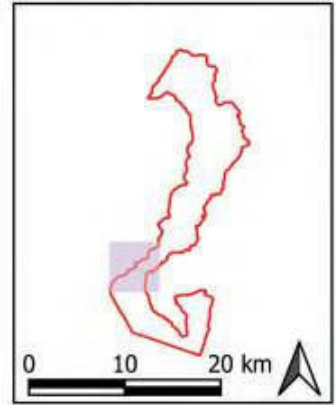

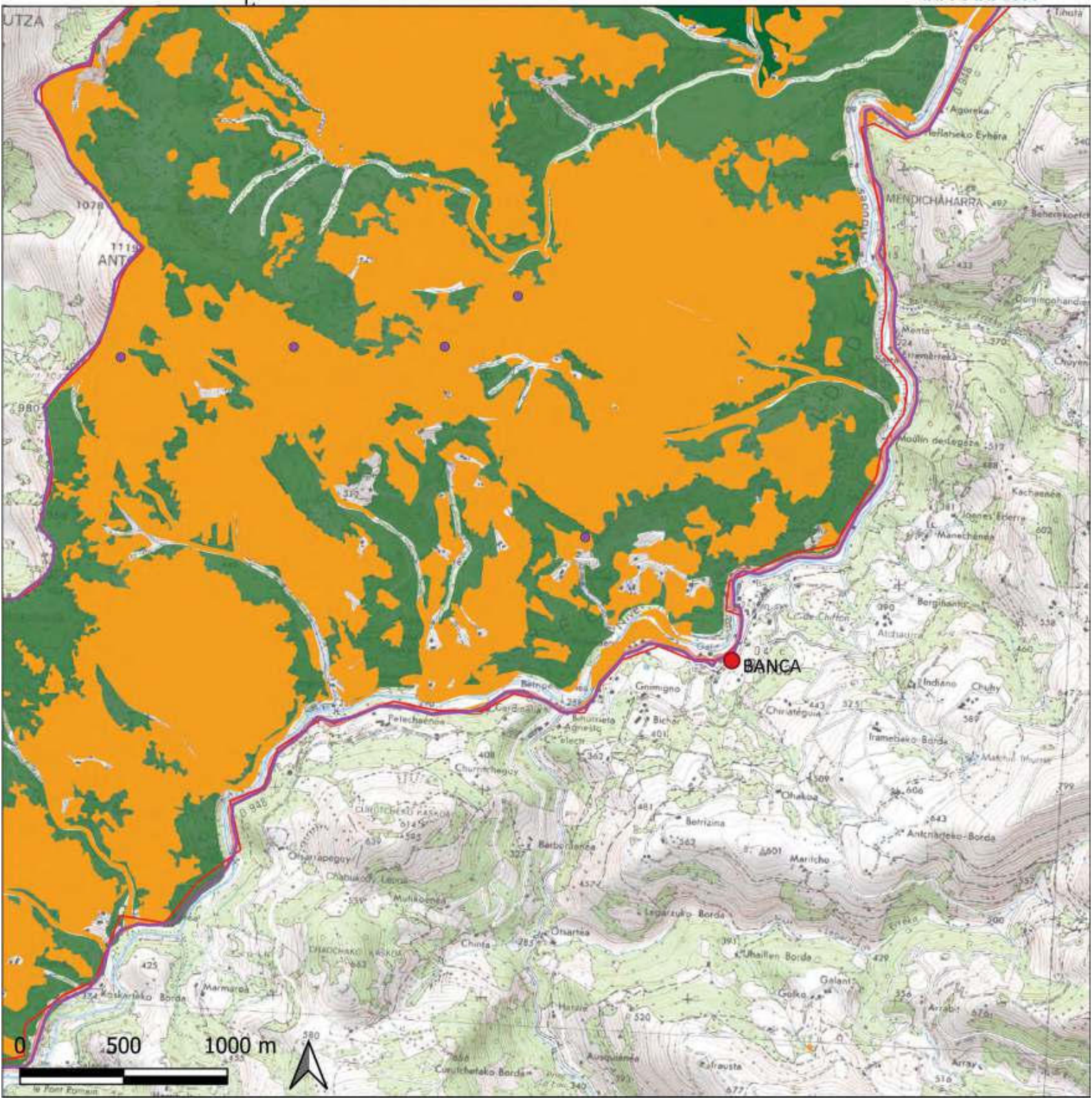

Légende

- Observations du Milan royal au cours des inventaires
- Habitats ouverts favorables à l'alimentation (31, 35, 38)
- Habitats avérés de nidification (41)
- Habitats potentiels de nidification (41)
- Nouveau périmètre proposé
- Périmètre initial ZPS
- ◆ Col
- Village
- ▲ Sommet
- ★ Lieu-dit

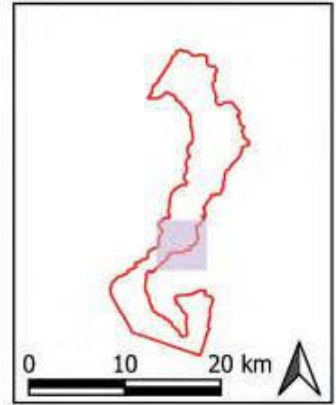

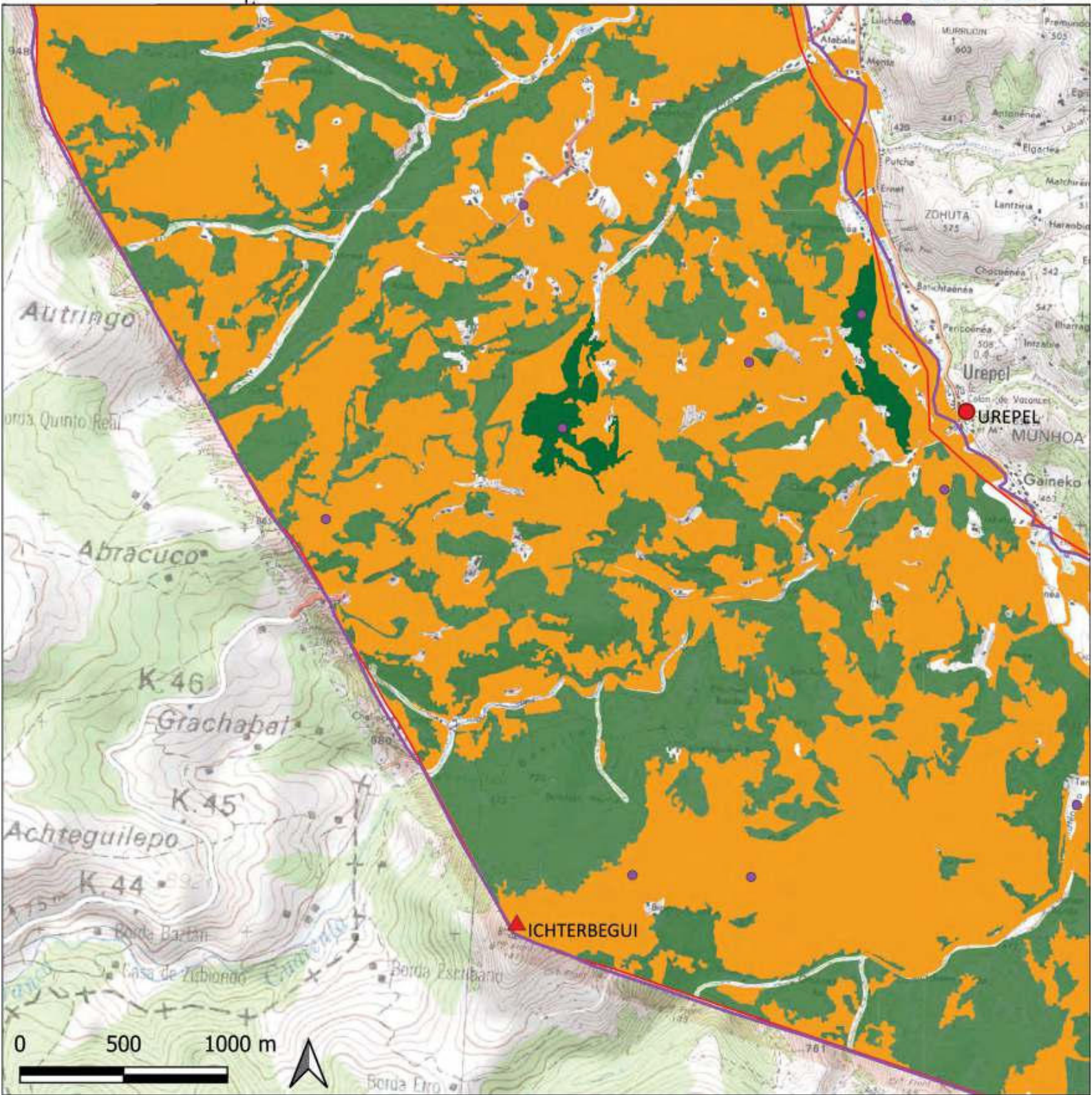

Légende

- Observations du Milan royal au cours des inventaires
- Habitats ouverts favorables à l'alimentation (31, 35, 38)
- Habitats avérés de nidification (41)
- Habitats potentiels de nidification (41)
- Nouveau périmètre proposé
- Périmètre initial ZPS
- Col
- Village
- Sommet
- Lieu-dit

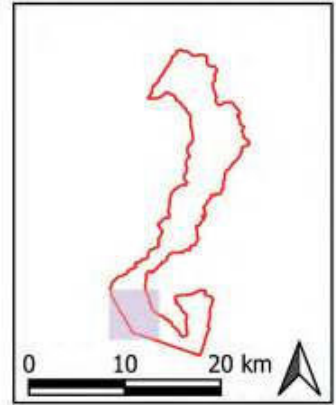

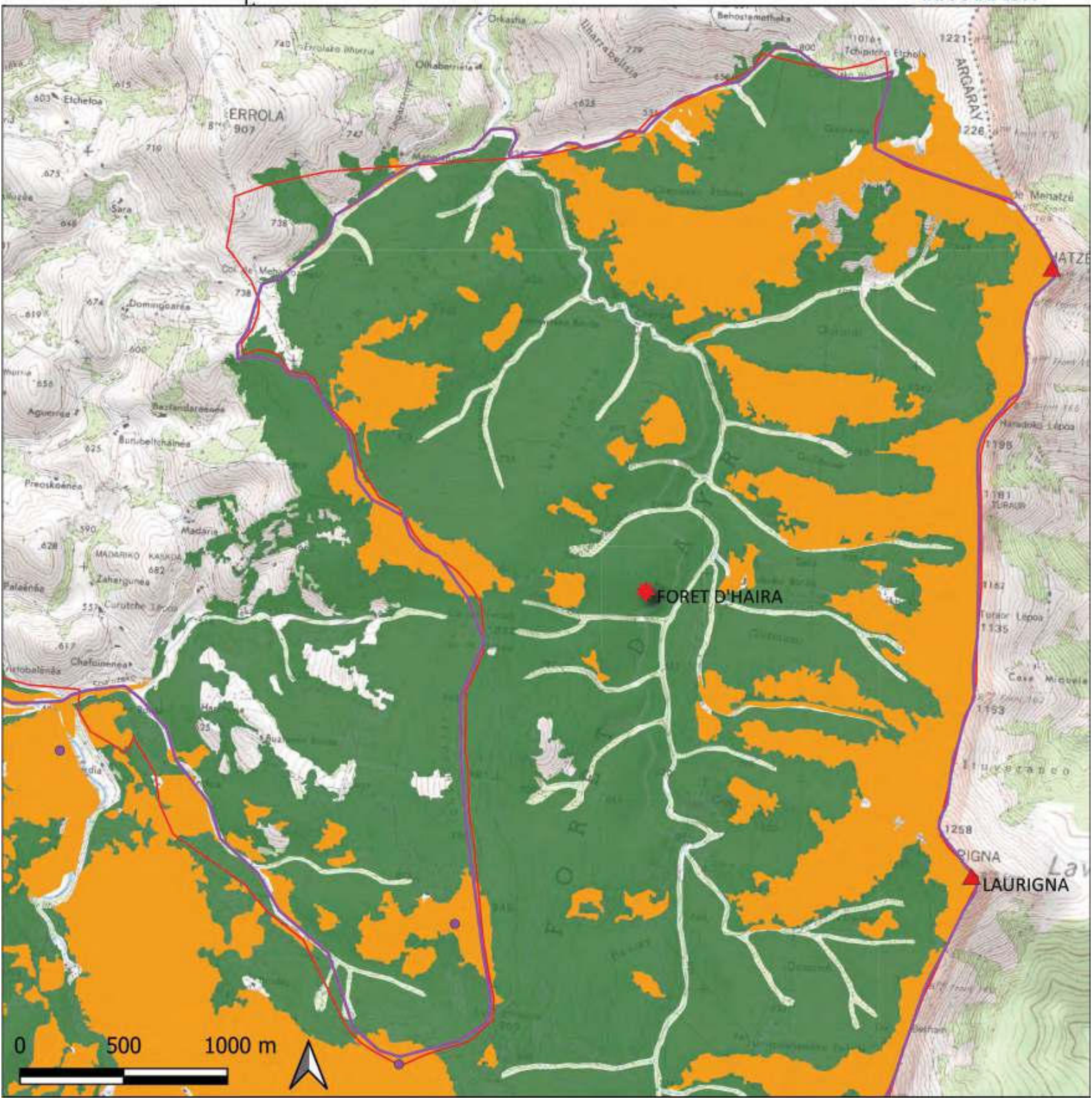

Légende

- Observations du Milan royal au cours des inventaires
- Habitats ouverts favorables à l'alimentation (31, 35, 38)
- Habitats avérés de nidification (41)
- Habitats potentiels de nidification (41)
- Nouveau périmètre proposé
- Périmètre initial ZPS
- ◆ Col
- Village
- ▲ Sommet
- ★ Lieu-dit

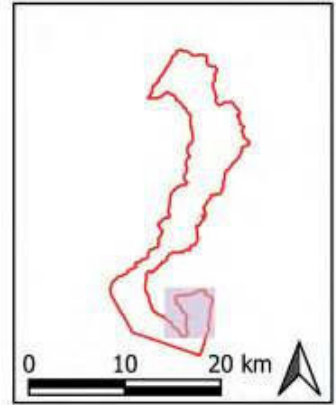

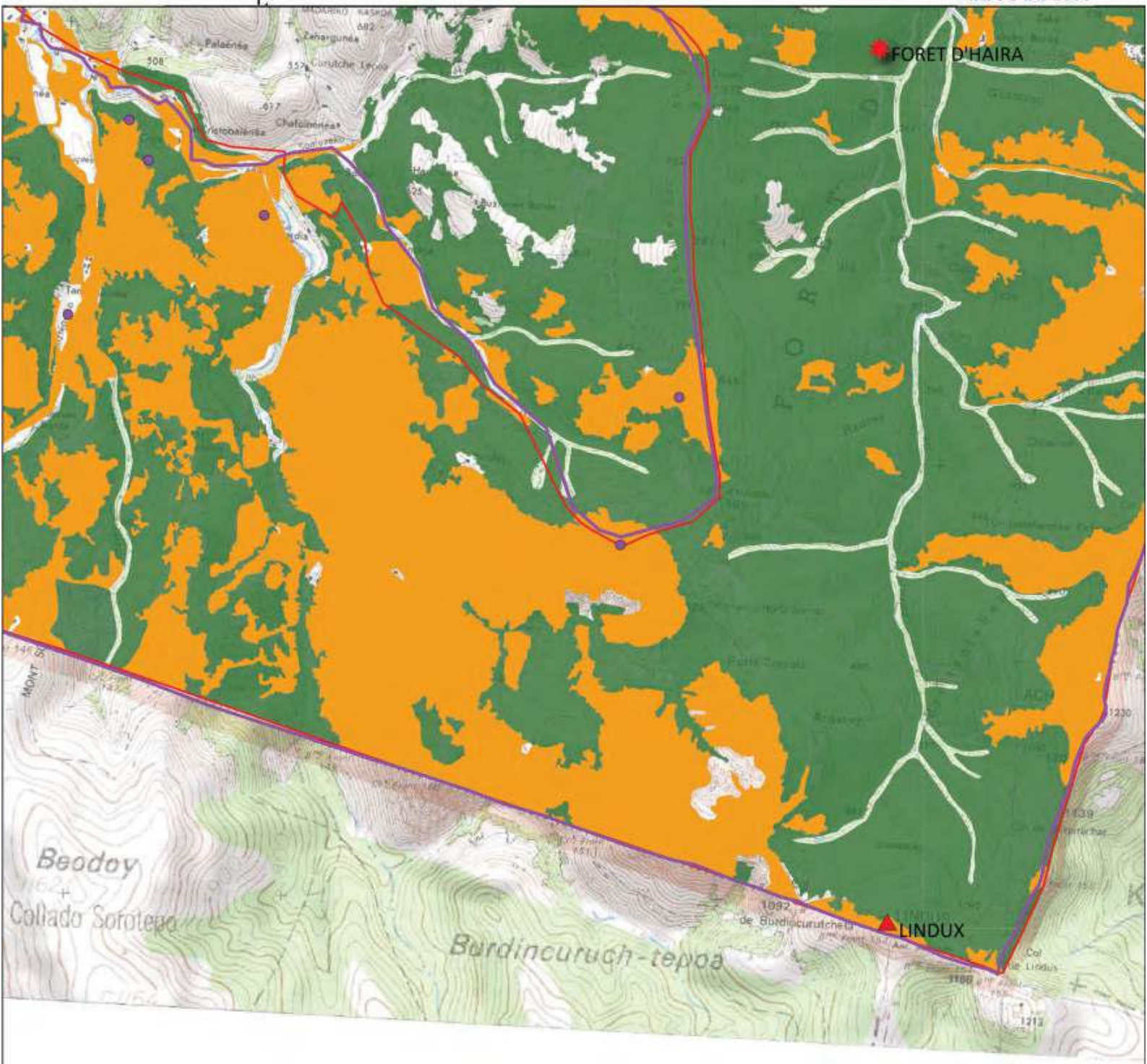

Légende

- Observations du Milan royal au cours des inventaires
- Habitats ouverts favorables à l'alimentation (31, 35, 38)
- Habitats avérés de nidification (41)
- Habitats potentiels de nidification (41)
- ▭ Nouveau périmètre proposé
- ▭ Périmètre initial ZPS
- ◆ Col
- Village
- ▲ Sommet
- ★ Lieu-dit

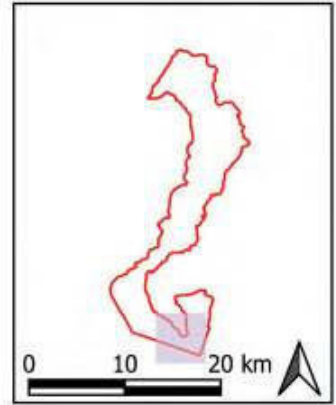

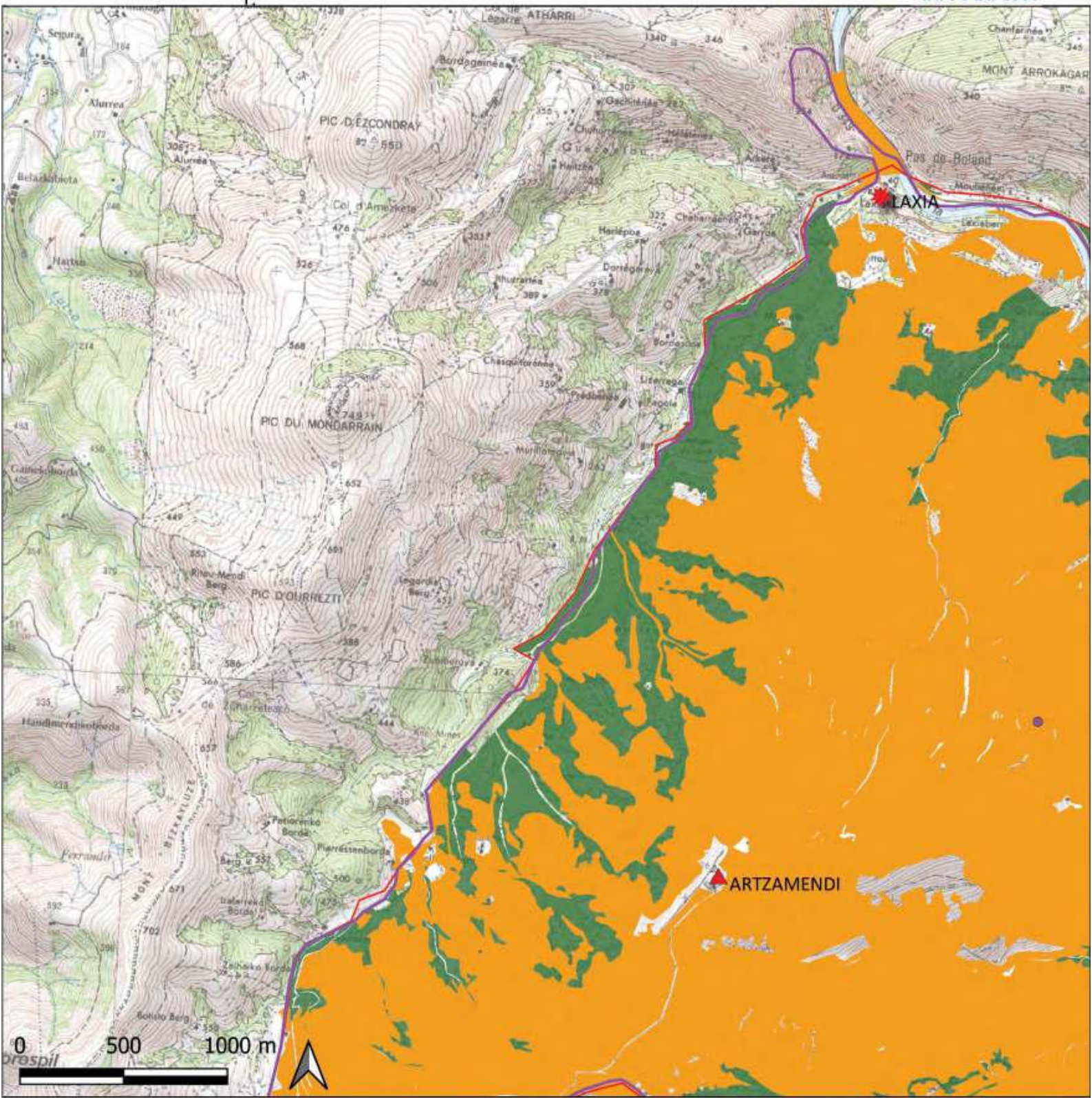

Légende

- Observations du Milan noir au cours des inventaires
- Habitats ouverts favorables à l'alimentation (31, 35, 38)
- Habitats potentiels de nidification (41)
- Habitats avérés de nidification (41)
- ▭ Nouveau périmètre proposé
- ▭ Périmètre initial ZPS
- ◆ Col
- Village
- ▲ Sommet
- ★ Lieu-dit

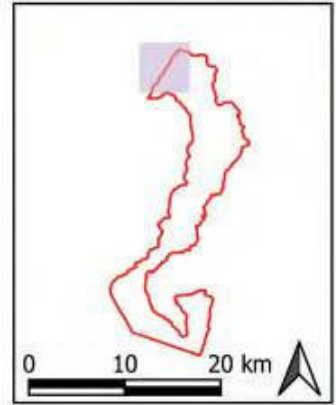

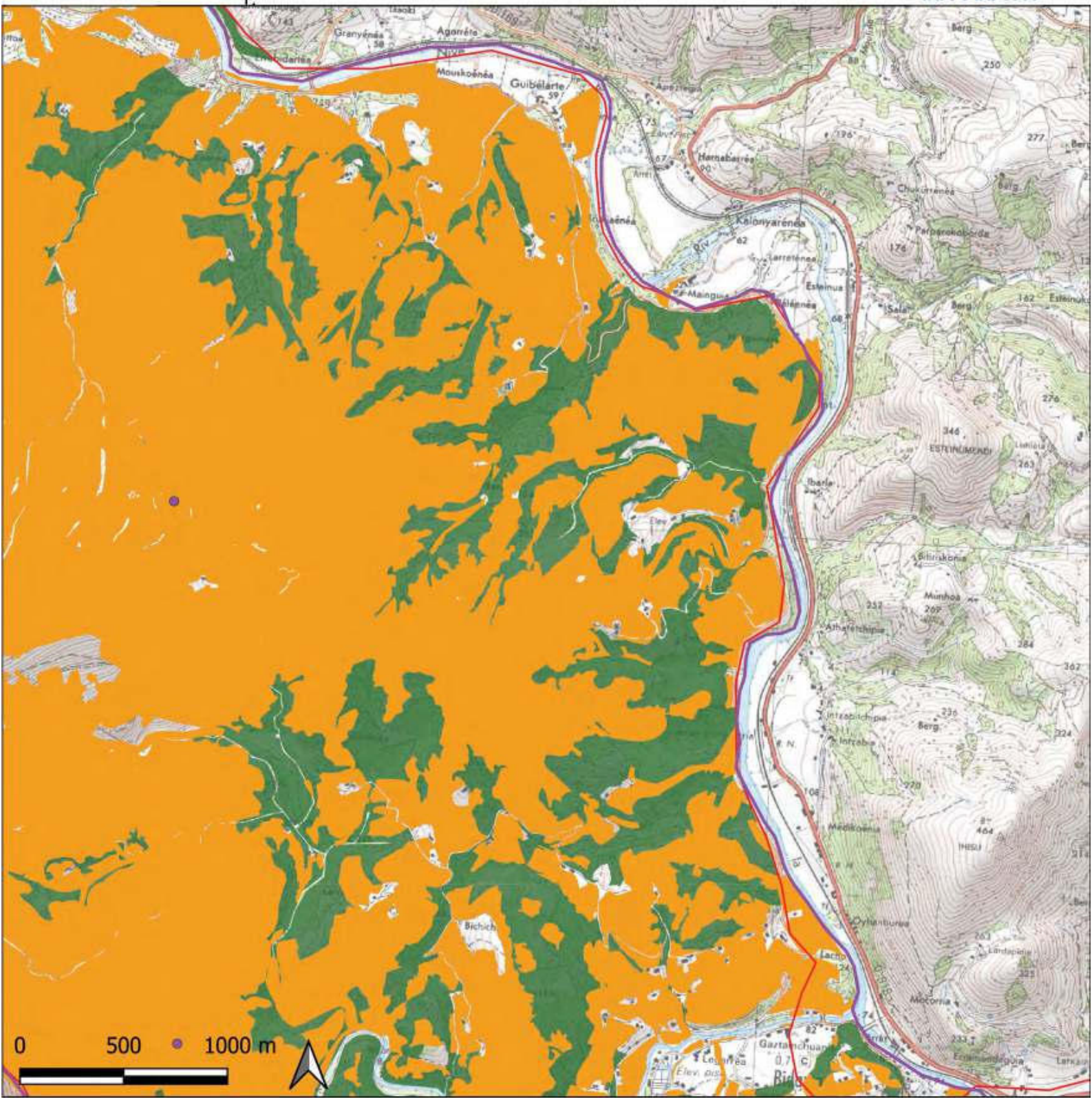

Légende

- Observations du Milan noir au cours des inventaires
- Habitats ouverts favorables à l'alimentation (31, 35, 38)
- Habitats potentiels de nidification (41)
- Habitats avérés de nidification (41)
- Nouveau périmètre proposé
- Périmètre initial ZPS
- ◆ Col
- Village
- ▲ Sommet
- ★ Lieu-dit

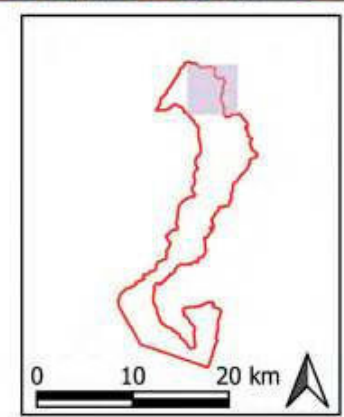

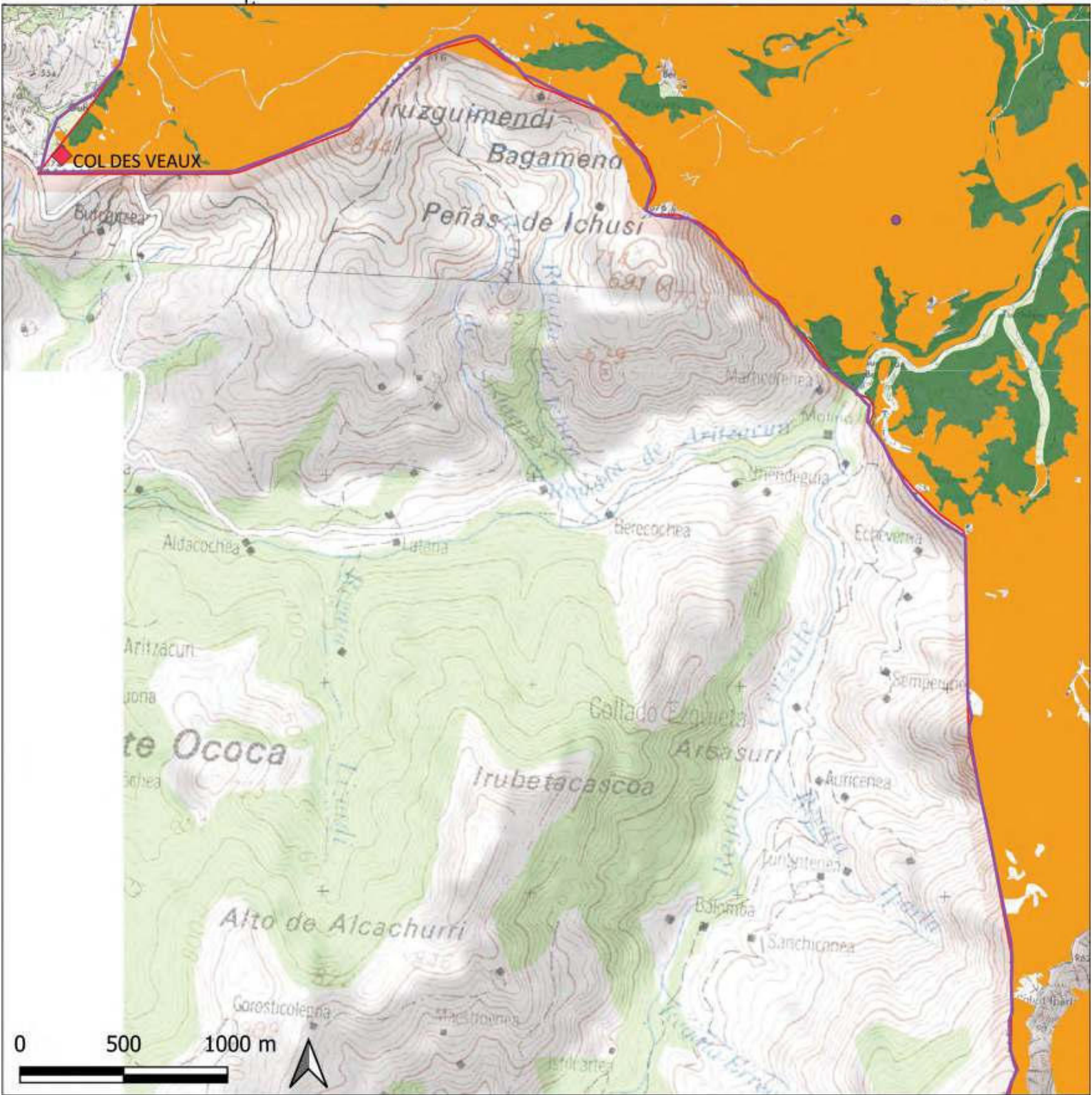

Légende

- Observations du Milan noir au cours des inventaires
- Habitats ouverts favorables à l'alimentation (31, 35, 38)
- Habitats potentiels de nidification (41)
- Habitats avérés de nidification (41)
- Nouveau périmètre proposé
- Périmètre initial ZPS
- ◆ Col
- Village
- ▲ Sommet
- ★ Lieu-dit



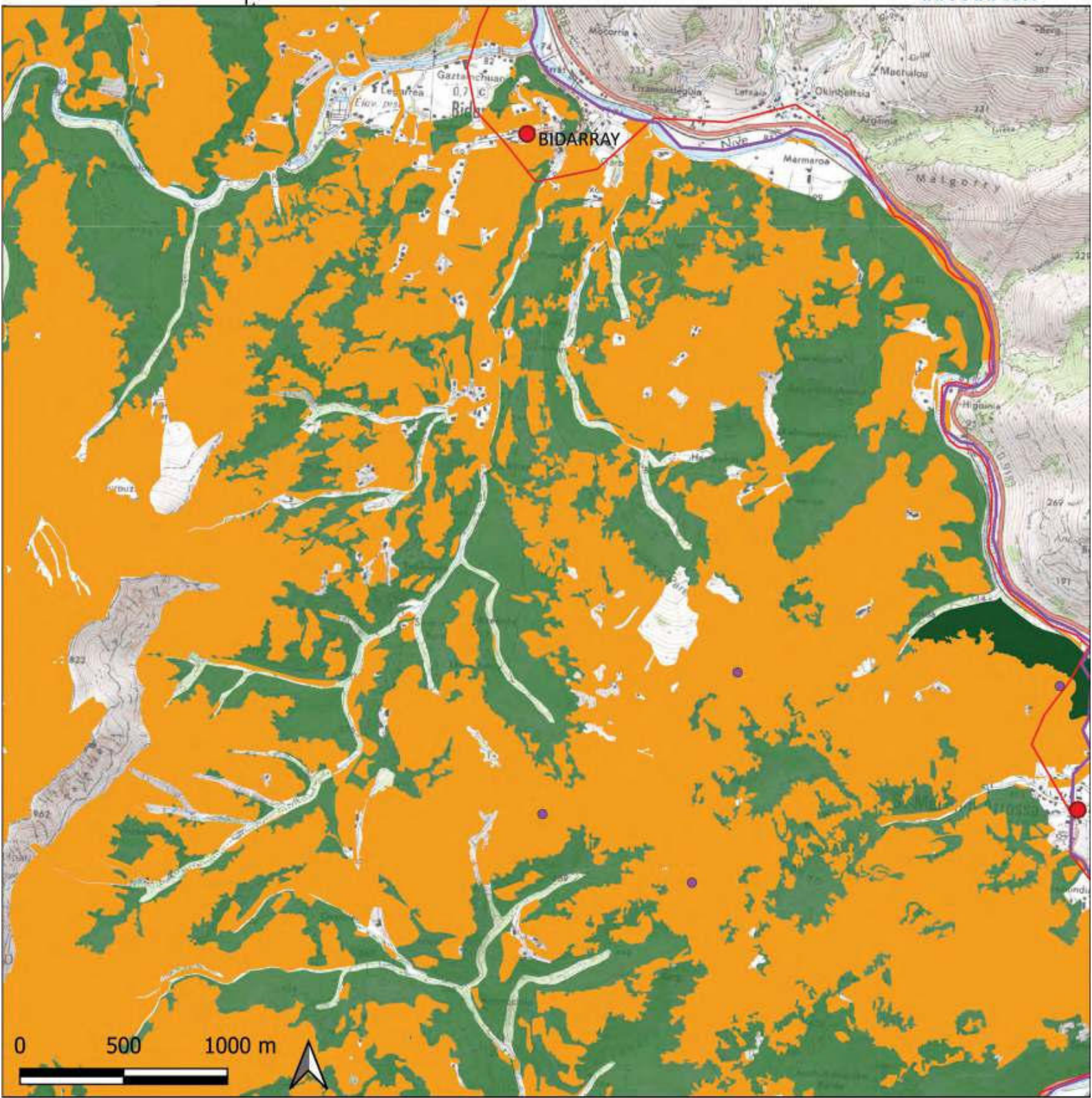

Légende

- Observations du Milan noir au cours des inventaires
- Habitats ouverts favorables à l'alimentation (31, 35, 38)
- Habitats potentiels de nidification (41)
- Habitats avérés de nidification (41)
- Nouveau périmètre proposé
- Périmètre initial ZPS
- ◆ Col
- Village
- ▲ Sommet
- ★ Lieu-dit

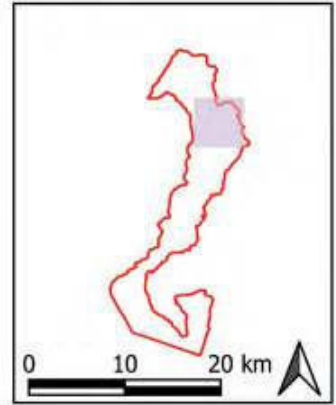

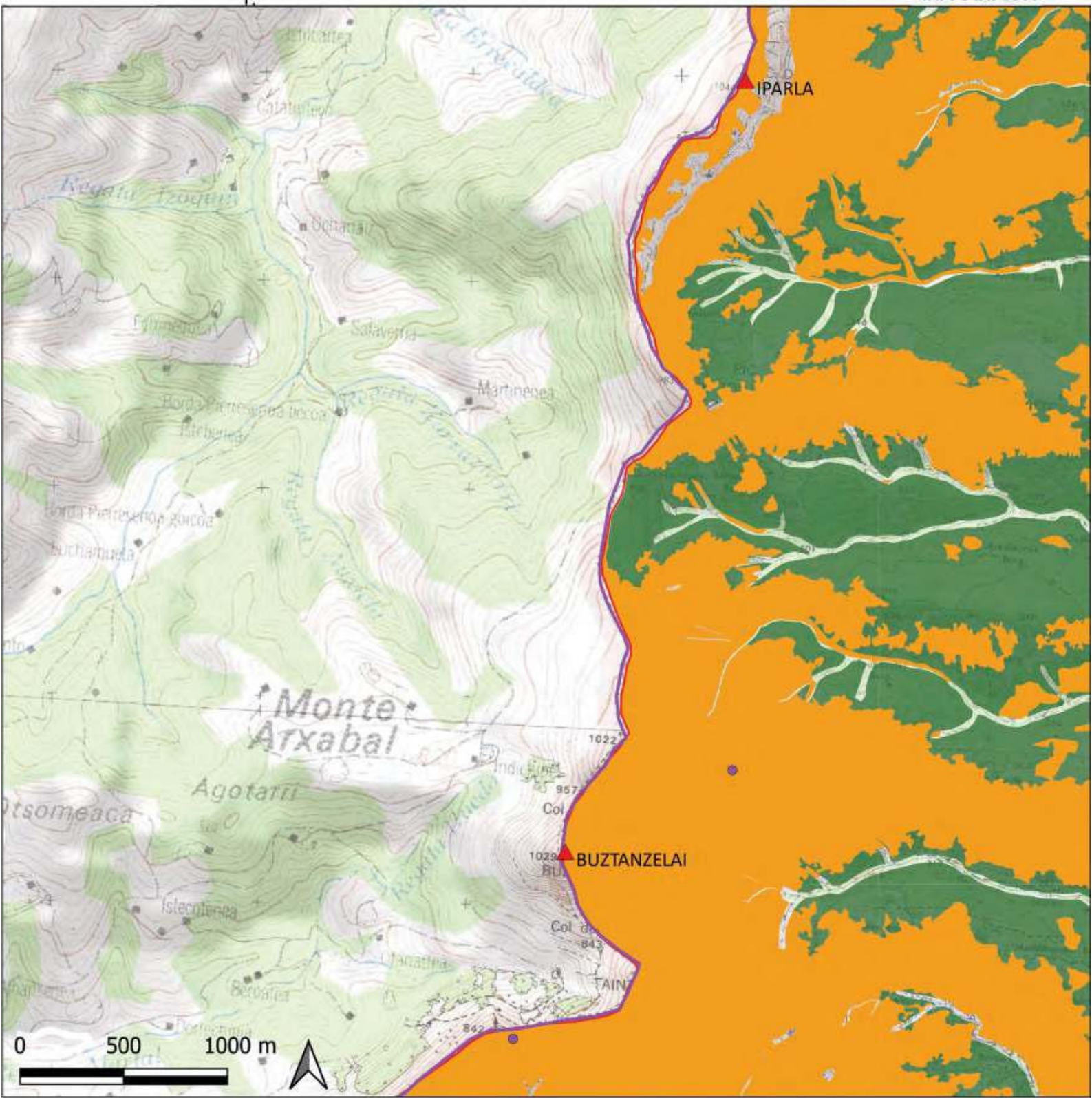

Légende

- Observations du Milan noir au cours des inventaires
- Habitats ouverts favorables à l'alimentation (31, 35, 38)
- Habitats potentiels de nidification (41)
- Habitats avérés de nidification (41)
- Nouveau périmètre proposé
- Périmètre initial ZPS
- ◆ Col
- Village
- ▲ Sommet
- ★ Lieu-dit

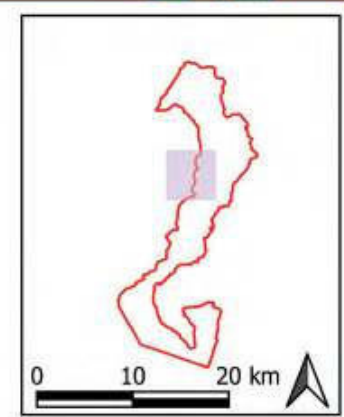

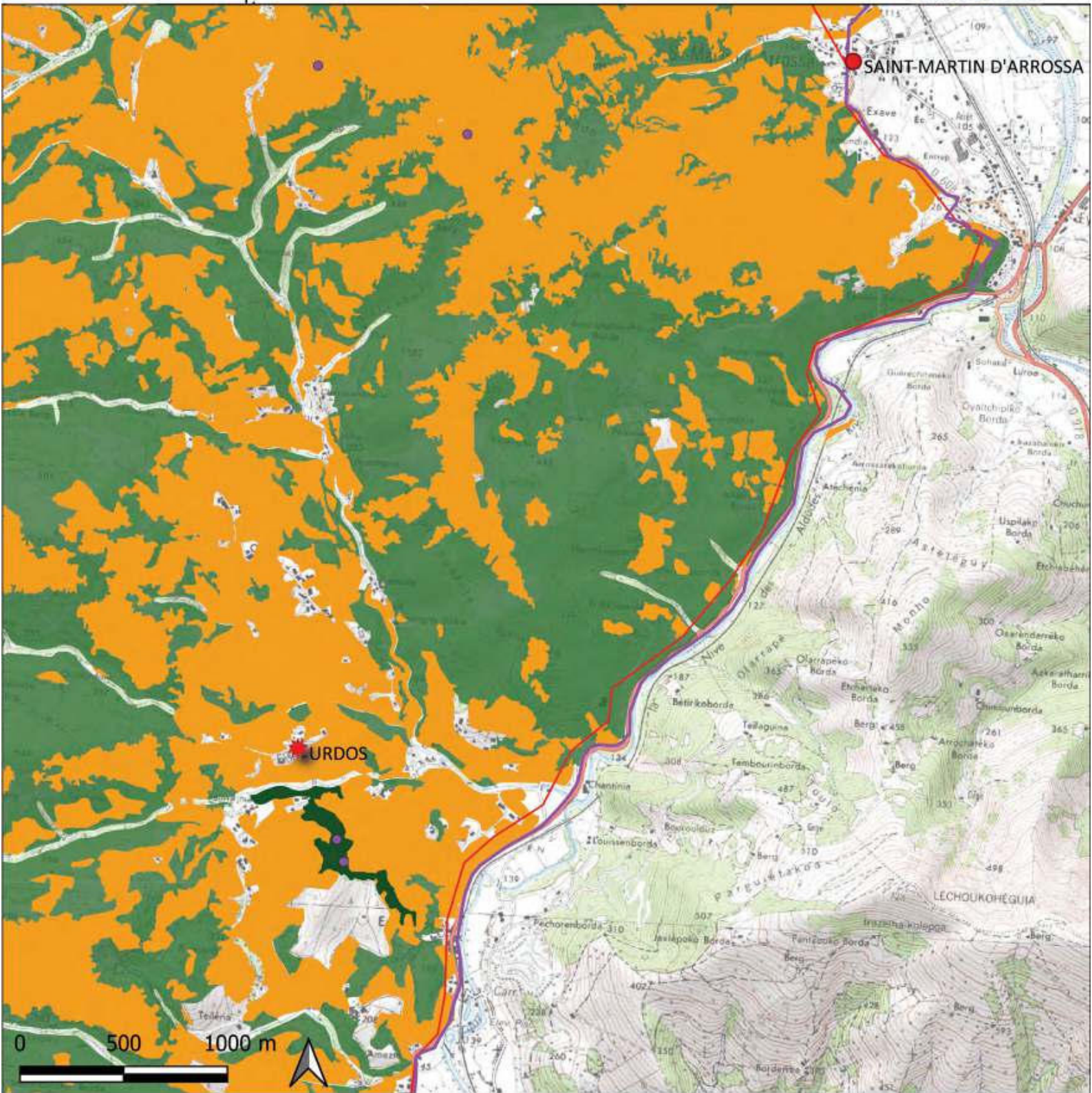

Légende

- Observations du Milan noir au cours des inventaires
- Habitats ouverts favorables à l'alimentation (31, 35, 38)
- Habitats potentiels de nidification (41)
- Habitats avérés de nidification (41)
- Nouveau périmètre proposé
- Périmètre initial ZPS
- ◆ Col
- Village
- ▲ Sommet
- ★ Lieu-dit



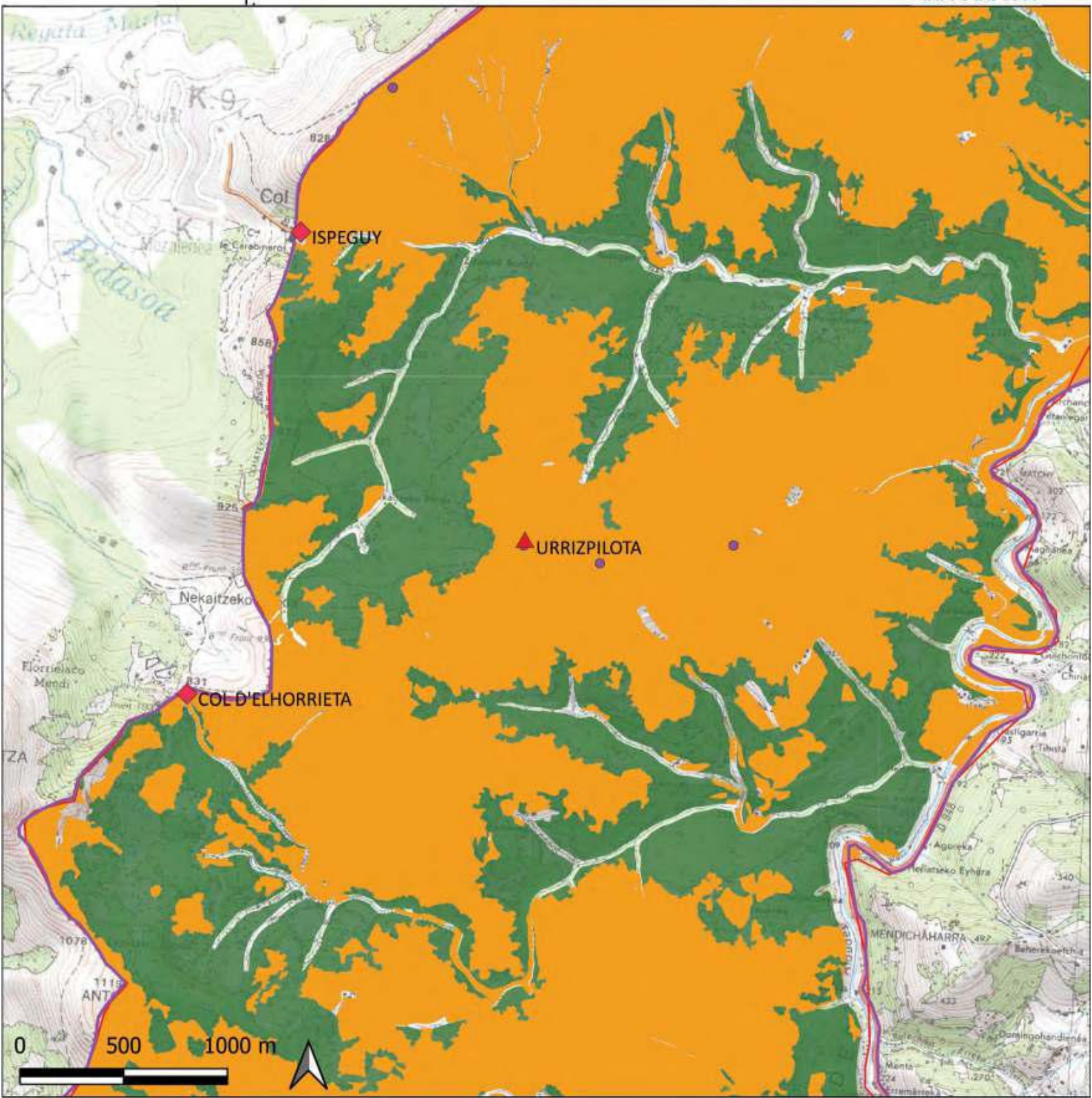

Légende

- Observations du Milan noir au cours des inventaires
- Habitats ouverts favorables à l'alimentation (31, 35, 38)
- Habitats potentiels de nidification (41)
- Habitats avérés de nidification (41)
- ▭ Nouveau périmètre proposé
- ▭ Périmètre initial ZPS
- ◆ Col
- Village
- ▲ Sommet
- ✱ Lieu-dit

